

KVAVIKPOSTEN

INFORMASJONSAVIS FRA ROSFJORD-GRUPPEN, JUNI 2007 - NR. 1 - 25. ÅRGANG

SPANGEREID S 35

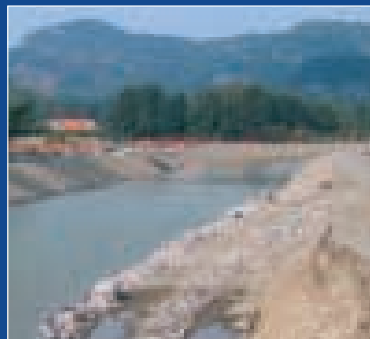

Den nye Spangereidkanalen som åpner først i juni, duker for økt småbåttrafikk mellom øst og vest.

HÆGEBOSTAD S 8

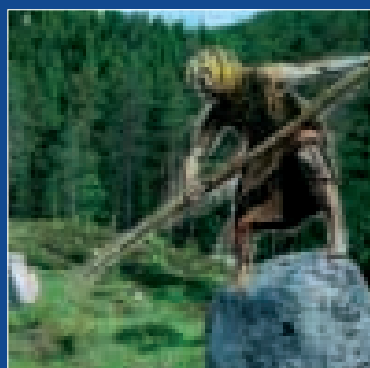

Ifølge sagnet mistet denne kvinnen både fotfestet og livet i Hægebostad i gammel tid. Les hva forminnesenteret på Tingvatn skal sysle med.

LYNGDAL S 22



Det er både luft og lys rundt Anita og Tor Kristiansens hytte i Lyngdal. Bli med på tur, nesten til Månen.

FARSUND S 33



En nyrestaurert og solgul låve, en dame med initiativ, og et knippe antikviteter og gamle ting. Til sammen danner de Orelåven på Lista.

FARSUND



Disse karene bruker all sin fritid - og litt til - på å røkte Listeskøyas historie. Bli med inn i museet.

S 10

LYNGDAL

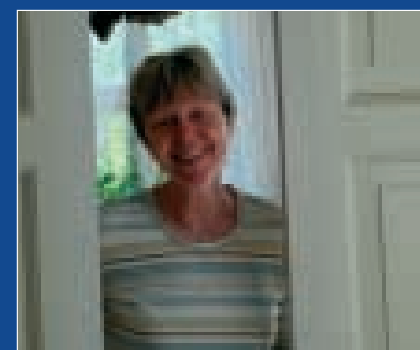

Byggeskikk og hageskikk - Gerd og Odd Torgersen har fått pris for det første. Etter vår mening burde de hatt for det siste også.

S 26-27



 **ramsalt more**
SØRLANDBADET

Endelig - Lyngdals flotte attraksjon er ferdig og i god bruk. Besøktallene er overveldende. Kvavikposten viser deg anlegget, med bruk av lauvtre i mange spennende kombinasjoner fra Øydna Sagbruk.

Kjære leser!

Sommeren er her og vi kan nyte lange dager og lyse kvelder. Vi og mange andre i næringslivet er inne i en unormalt hektisk tid. Det er høy byggeaktivitet i distriktet vårt og mange mangler arbeidskraft. Høykonjunkturen gir stor aktivitet overalt, og i her i området har det i tillegg nå skjedd mye som drar i positiv retning:

Bedre veier øker trafikken. Lyngdal, som ligger sentralt til, opplever økt handel. Det satses i sentrum og vi gleder oss til åpning av den nye Sentrumsgården i Alleen – nå får vi shoppingscenter med nye butikker. Vi er sikre på at Lyngdals valg om bystatus var helt riktig for bygda vår.

Den nye veien som binder Farsund til E39 vil bli svært god for byen. Nå håper vi Farsund trår til og satses skikkelig mot turistnæringen og viser frem alle perlene. Det er mye hytte-

bygging i Farsund nå, nye felt er regulert og alt er lagt godt til rette.

Spangereidkanalen åpner 5. juli. Her får båtfolket en unik mulighet til å ferdes øst og vest for "Neset". Nå kan vi ta båten og nyte skjærgården i Mandal en sommerkveld, omtrent uten værforbehold.

Så vil vi gratulere med en knallsuksess av en åpning på Sørlandsbadet. Besøkstallene er utrolige. Det er veldig gøy å se at det kommer besøk fra hele regionen. På Sørlandsbadet vil du se mange blide fjes. Dette er en flott måte å være sammen med venner og familie på og det er tilbud til alle. I tillegg har hele prosjektet vært preget av samarbeid og dugnadsånd, både i næringslivet og blant private. Mange er vi som føler et eierskap til Sørlandsbadet, dette har gitt mange ambassadører. Vi i Rosfjord-Gruppen er stolte over å ha levert mye lauvtre

fra Øydna Sagbruk til Sørlandsbadet og i årets utgave av Kvavikposten viser vi frem hvordan dette har blitt brukt, i mange varianter både ute og inne.

Den økte velstanden hos folk gir utslag for valg av byggematerialer. Øydna Sagbruk leverer gulv og paneler over hele landet, til prosjekter og private. Bruken av lauvtre utvendig ser ut til å være økende, både som kledning og til terrassebruk.

I vinter har to av våre Montèrbutikker, Montèr Lyngdal og Montèr Farsund fått en skikkelig ansiktsløfting. Med nytt interiør og ny design håper vi på hyggelig handel for våre kunder og ansatte. Nå ventet spent på nybygg for MontèrVanse som åpner neste år. Da får vi et anlegg som åpner for et mye større vareutvalg på Vanse.

Industriverktøymakeret vårt TOOLS Farsund har god utvikling. Etter snart to år i markedet opplever de nå stadig større etterspørsel fra industrien i vårt distrikt. Med beliggenhet i Lundevegen er tilgjengeligheten for kundene god og trafikken inn i butikken øker.

Vi vil takke våre ansatte for en kjempeinnsats. I et marked som har vært veldig travelt det siste halvåret, har de også håndtert ombygginger og stått på.

Vi ønsker deg som kunde velkommen til våre butikker, og vi skal gjøre vårt beste for at du skal bli fornøyd.

Årets utgave av "Kvavikposten" er den 25. årgangen. Vi håper den gir deg noen hyggelige og nyttige stunder.

God lesning!

Sommerhilsen fra
Trond Rosfjord og Siv Rosfjord Loga



KVAVIKPOSTEN

UTGIVER

Rosfjord-Gruppen
Postboks 130
Kvavik, 4575 Lyngdal
Tlf.: 38 33 08 50

ANSVARLIG

Edvin Rosfjord

TEKST OG FOTO

e-pos as
Nettjournalisten Kari Mørk
kari@nettjournalisten.no
www.nettjournalisten.no
Mob.: 957 75 938

ANNONSER

Mariann B. Rosfjord

LAYOUT

DigiDesign as
oddeleif@digidesign.no
Mob.: 40 23 80 98

TRYKK/DISTRIBUSJON

Posten BA

OPPLAG

26.000

NETTUTGAVE

www.kvavikposten.no

TEKNISK/ WEBMASTER

Christian Sakshaug
www.comunic.no

ANS Byglandsfjorrd Sag

Øydna – en vridning mot flere store prosjekter

Også for Øydna Sagbruk peker pila oppover, både når det gjelder større prosjekter, privatmarked og arbeidsmengde. Arbeidsstokken er økt fra elleve mann i fjor til tretten i år, og daglig leder på sagbruket, Eivind Rosfjord, er fornøyd med situasjonen.

Tekst og foto: Kari Mørk



- I denne sammenhengen må vi selvsagt nevne leveransene til Sørlandsbadet, som jo har betydd mye for oss, sier Eivind Rosfjord.

Store prosjekter

Anlegget i strandkanten har blitt som et utstillingsvindu for den kompetansen som lokale aktører innehar, ikke minst Øydna Sagbruk med til dels store leveranser av lauvtre både til utvendig bruk og interiør.

- I tillegg har vi hatt leveranser til Post- og Teletilsynet i Lillesand. Der er det levert 500 kvadratmeter eikegolv og -list innvendig, og utvendig kledning i eik i tillegg til 600 kvadratmeter eik terrassebord, forteller han.

I Haugesund begynner man i disse dager på å sette opp en 250 meter lang brygge med benker og annet utstyr.

- Her bruker de eik bryggeplank, mye på grunn av spart vedlikehold.

Private kunder

At Øydna Sagbruk leverer til stadig flere store prosjekter, betyr absolutt ikke at privatmarkedet har gått ned.

- Nei, vi har ikke merket noen nedgang på privatmarkedet. Trenden akkurat nå går i retning av slett panel og minimalistisk formspråk, uten profiler – eksempelvis spilehimlinger i funkisstil. Utvendig spilekledning er også trendy, av og til brukt som ren dekor utenpå på betong.

Ola og Kari Nordmann vil ha det makelig i fritiden, derfor har også de begynt å kaste sine øyne på enkelt vedlikehold av hus og hytte.

- De som ikke vil bruke ferien og helgene til å male hus og hytte, kler dem med ospekledning. Det ser noe annerledes ut enn den tradisjonelle, norske hytta, så de fleste tilpasser stilen. Men for de som vil ha en hytte i sjøbustil er ospa ypperlig og passer godt.

Andre markeder og bruksområder

Øydna Sagbruk begynner å merke virkningene av bevisst markedsføring og av synlige prosjekter. Det kommer mange nye forespørsler i et allerede hett marked.

- Det er ikke uvanlig å bruke solid eik i et boredekk offshore, forklarer Eivind.

- Her brukes ikke eika av estetiske hensyn, men av praktiske. Den tåler en støyt, samtidig som den ikke skader utstyret som settes ned. Vi har til og med levert eik til bukler for oljerør under vann og til krybber for offshorkraner som skal legges ned. Eika er svært anvendelig.

Nye teknikker

I øyeblikket holder man på med utvikling av teknikker og maskinvare for å håndtere fingerskøyting av utvendig osp- og eikepanel, til optimale lengder.

- Vi utvikler det meste selv, men på grunn av arbeidspress har vi denne gangen leid inn ekstern ekspertise i tillegg.

Eivind Rosfjord er optimistisk til framtida, og mener de gode tidene vil holde seg en stund til.

- Det er satt i gang så mange store prosjekter som ikke bare kan stoppes uten videre. Dessuten har Øydna Sagbruk hatt jevnt gode forhold også i dårligere tider, da vi ser en tendens til at privatmarkedet er mer framtrepende. Forskjellen nå, er at vi har flere store prosjekter i tillegg.



Sørlandsbadet i store trekk

- Det hele begynte sommeren 2001, forteller Leidulv Nesgård, en av flere motorer i arbeidet med Sørlandsbadet fra visjon til virkelighet. - Det var en skikkelig skittsommer med bare regn, og ingen fikk bade.

Tekst og foto: Kari Mørk

Plutselig så jeg at daværende turistsjef i Lyngdal, Liv Ø. Lindrupsen, sto fram i Farsunds Avis og ønsket seg et badeland.

Kimen og lederskapet

- Tanken var sådd, og snart var andre aktører med, blant annet Arvid Ubostad som også sto fram i media og sa at vi trengte et badeland.

Det ble nedsatt et utvalg for å undersøke mulighetene. Liv Ø. Lindrupsen, Gaute Ubostad og Leidulv Nesgård hentet inn Trygve Mushom og hans kunnskap og erfaring fra bassenget på Berge ungdomsskole.

Penger og politikk

Den politiske tilnærmingen til prosjektet var vanskelig, det var tross alt en kjempesak som innledningsvis var prissatt til 60 millioner.

- "Dette er en umulig dimensjon for lille Lyngdal" tenkte mange. Men så kom Hans Fr. Grøvan og Johan Ekeland på banen med sterkt politisk engasjement. De tok matchen derfra for å legge alt til rette mellom private og politiske aktører: Gaute Ubostad har et spesielt talent for å finne konstruktive løsninger ut ifra umulige problemstillinger – det kom også svært godt med, sier Nesgård.

Revisjonsfirma Deloitte Touche revisor Roald Lohne satte opp ulike modeller og konstellasjoner for å utrede økonomiske alternativer, og Lyngdal kommune brukte sine advokater og andre konsulenter i det som etter hvert kom til å bli et konstruktivt samarbeid mellom det private og det offentlige omkring badevisjonen.

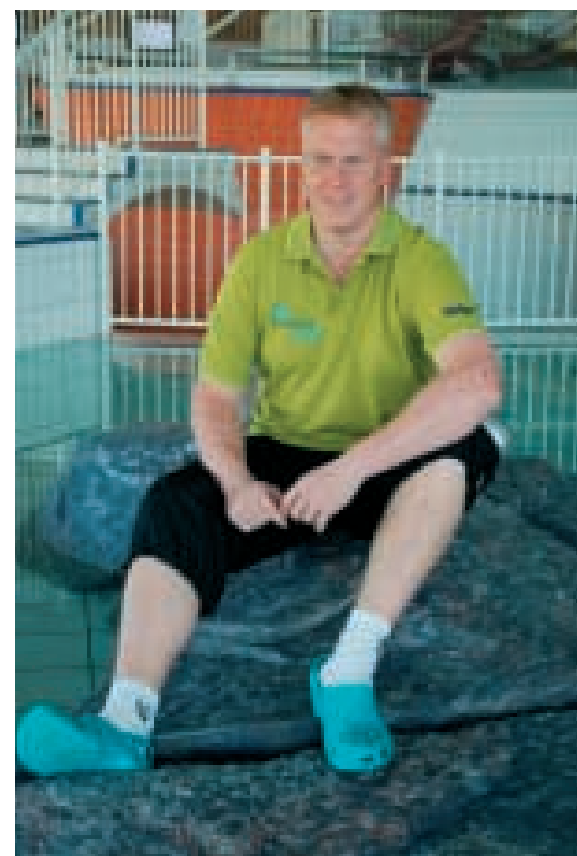

- Å drive et badeland er snakk om verdiskapning og å dra folk til kommunen. Det handler mer om å tilføre næringslivet økt aktivitet enn at badet skal tjene penger på badegjester, sier daglig leder i Sørlandsbadet, Jon Skriubakken.

- Underveis i prosessen kom også momsrefusjonen. Vi la opp til et samspill med Vest-Agder Fylkeskommune for å få til et IKS – Inter Kommunalt Selskap – de var på banen med en gang! forteller han.

- Vi var heldige som hadde Svein Bringsjord med oss hele tida. Han var en plogspiss i dette samarbeidet med fylket. Det er jo sånn, at det handler om penger hele tida, og med mange svært gode strategier fra fylket kom midlene, sier Leidulv.

Forståelig skepsis og overbevisende konsulenter

- Det er ikke vanskelig å forstå skepsisen som enkelte uttrykte på den tiden. Raskt vokste budsjettet fra 60 til 75 til 90 og endte opp på 110 millioner kroner. Prosjektet søkte – og fikk – spillemedie. Til 25 meters basseng, til stupeanlegg, til bølgebasseng og så videre.

- Asplan Viaks Eyvind Marcussen, ekspert på badeland i Norge, kom inn med overbevisning, og likeså Koth Nordby fra Østfoldbadet i Askim. Begge var overbevist om at dette var mulig.

Lokalisering, entreprenører og klippelister

Neste steg var å finne ut hvor Sørlandsbadet skulle ligge.

- Det ble politisk avstemming om det, og man bestemte at en løsning inni fjellet i Hammeren ville bli dyr, komplisert og usikkert, forteller Leidulv.

Men hvem skulle få oppdraget – og på hvilke kriterier?

- Vi ville ha en 100 % kostnads kalkyle. Her var ikke så mye som en millimeter å gå på. Prekvalifisering sto mellom flere store, og vi gikk i forhandlinger med den rimeligste, Brødrene Reme. Det ble lagt føringer for hvordan vi ønsket anlegget og at det ikke ville aksepteres slingring på ett øre.

Lokal støtte

Gabriel Tønnessen var en primus motor i arbeidet med å selge andeler i Sørlandsbadet til folket, godt hjulpet av Kåre Christensen. Også det lokale næringslivet støttet voldsomt opp om prosjektet.

- Vi spurte alle de store. Alloc sa ja, og leverte gratis. Fibo Trespo sa ja, og leverte platene gratis. Nordic sa ja, og leverte dører og vinduer med formidable avslag. Øydna Sagbruk sa ja, og gikk i bresjen for å flagge lauvtre, Bart Felten i Årnes Import leverte stein, Sønnico elinstallasjoner, og Lindland Maskin foretok det utvendige arbeidet – alt til gunstige priser, ramser Leidulv opp.

- Jeg håper bare at bygget og anlegget Sørlandsbadet som det framstår i dag, oppfattes som det flotte utstillingsvinduet som det er for det lokale næringslivet.

Daglig drift og ledelse

Hvem er Jon Skriubakken? spør vi.

- En helt vanlig kar, svarer gudbrandsdølen.

- Nylig fylt førti, fra Gålå – som uttales med tjukk L – gift med Anne Signe fra Lyngdal, og far til Håvard, Eirik og Simen.

Jaha – Men han glemte å si at han er sjef for Sørlandsbadet, der det vrirler av folk som ut og inn av ei maurtue.



Bilde av byggekomite: Raymond Tørresen, Alf Erik Martinsen, Gaute Ubostad, Leidulv Nesgård (leder), Arvid Ubostad, Gunnar Haddeland, Ragnhild Limmeland. Ikke til stede: Karsten Fijeland (nestleder), Johan Ekeland, Liv Ekeland

- Det har vært fantastisk moro å være med på oppstart og drift av Sørlandets nest største attraksjon, og spesielt å se at vi klarer å bevege folk hit både fra Arendal og Stavanger. Jeg er voldsomt fornøyd, slår han fast.

Gjestene

I helgene er det stort sett dagsturister som besøker anlegget, mens ukedagene er preget av lokalbefolkningen.

- Neste år planlegger vi egne opplegg for skoleturer, skoleavslutninger og lignende.

Kanskje var det skepsis til om han ville klare å få folk østfra til å bevege seg i vesterled for å bade.

- Markedsføringen østover har vært en del av nøkkelen til suksessen. Vi visste jo at Lyngdal og Sørlandsbadet allerede var en del kjent vestover i Rogaland, så der hadde vi en enklere markedsføringsjobb. Østover har vi måttet jobbe det opp fra bunnen av.

Markedsføringsmessig er Jon Skriubakken overbevist om at fornøyde badegjester er den aller viktigste faktoren.

- Vi har også brukt regionsaviser og tv/radio. Det har vist seg vellykket, sier han fornøyd.

Hva med innbading hvis sommeren slår til med skikkelig vær?

- Folk kommer likevel inn for å bade om ettermiddagene, mener badelandsjefen og ser ikke det minste urolig ut.

- Dessuten har vi tenkt å være der folk er. Hvis folket er ute, serverer vi maten på terrassen, eller kanskje vi besøker dem på stranda, sier han lurt.

Hva finnes på Sørlandsbadet?

Sørlandsbadet tilbyr mer enn bading. Her finnes en spa avdeling med frisor, hudpleie, massasje og aromaterapi, og her finnes en helseavdeling med manuellterapeut, fysioterapeut og treningsstue. I tillegg finnes her alternativterapeuter som blant annet gir fotsoneoterapi, japansk energimassasje, øreakupunktur og blomstermedisin. www.sorlandsbadet.no



Sørlandsbadet – to selskapsformer

Gaute Ubostad er styreleder i Sørlandsbadet AS. Han påstår at han blir lett engasjert og tenner på gode ideer. Av andre betegnes han som konstruktiv og med evne til å finne gode løsninger på vanskelige problemer.

Tekst og foto: Kari Mørk

- Det har vært knyttet spenning til flere faser i arbeidet, forteller Gaute.

- Men jeg kjente spenningen mest da saken var oppe i Fylkestinget. Våre lokale politikere kjennes nærmere og vi kjenner dem bedre. Vi var til stede under hele møtet i Fylkestinget den dagen, og registrerte at det var svært få saker det ble enighet om. Pulsen steg. Men saken ble enstemmig vedtatt med tildeling av 10 millioner, spillemidler og full pakke.

Lagarbeid og ydmykhet

Den største utfordringen var å få så mange ulike aktører til å spille på lag og dra i samme retning.

- Men jeg tror samhandling er lettere i Lyngdal enn mange andre steder – og enda lettere er det vel nå, etter så mange vellykkede samarbeidsprosjekter.

For å vinne gehør hos så mange med så forskjellige interesser mener Gaute at man skal være ydmyk.

- Vi har forsøkt å lytte til alle meninger og tanker, og å være fleksible i forhold til deres måte å løse utfordringene på. Dessuten fokuserte vi mest på "Hvordan kan vi gjøre dette?" Selv om Sørlandsbadet har fått mye for hver krone, har entreprenørene også tjent på prosjektet. Totalt sett en vinn-vinn situasjon, mener han.

To selskapsformer

Sørlandsbadet IKS er et interkommunalt selskap som er stiftet av Lyngdal Kommune og Vest-Agder Fylkeskommune. At badet eies i en kombinasjon av et AS og et IKS har bakgrunn i økonomi og regelverk for blant annet tilskudd.

- IKS'et er offentlig eier av det vesentligste av anlegget, og kjøper alle tjenester av Sørlandsbadet AS, som blant annet har alle ansettelsener og personalansvar, forklarer Åge Gabrielsen, styreleder i Sørlandsbadet IKS.

- At Sørlandsbadet eies av to ulike selskaper har sin bakgrunn i ønsket om å optimalisere situasjonen i forhold til offentlige regelverk og planlegging for en best mulig økonomi for anlegget.

Åge Gabrielsen ble styreformann i IKS'et etter at Sørlandsbadet sto ferdig, så han gir honnøren for god planlegging på formalitetene til Leidulv Nesgaard og Gaute Ubostad i samarbeid med det offentlige.

- IKS'et har det økonomiske ansvaret. Det daglige driftsansvaret er satt bort til Sørlandsbadet AS, men vi må ta utfordringer som for eksempel det økte behovet for parkeringsplasser. Det er uproblematisk å ha en sånn driftsform, mener Gabrielsen.



Øydna spilepanel, eik, oljet

Foto: Tor O Hansen

Øydna spaltepanel, eik, oljet

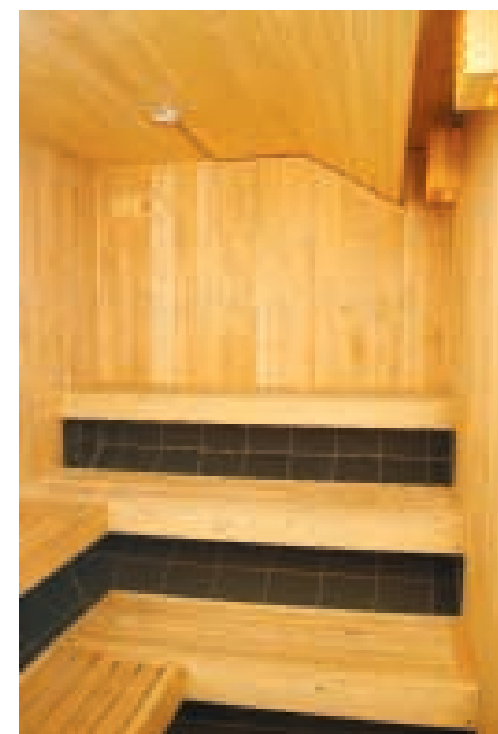

Øydna-panel, osp, ubehandlet og Øydna benkespiler, osp, ubehandlet

Foto: Tor O Hansen

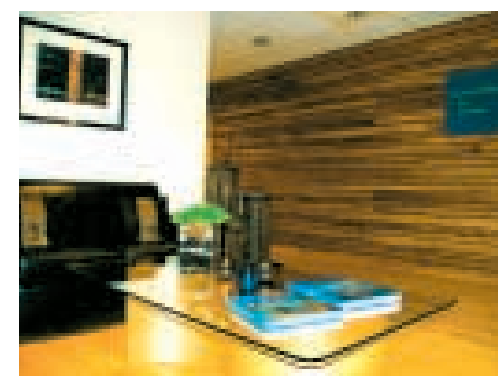

Øydna spaltepanel, eik og Øydna-gulv, bjørk, oljelakk

Foto: Kari Mørk

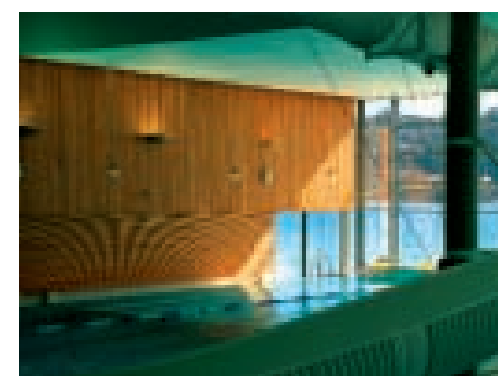

Øydna spilepanel eik, oljet

Foto: Kari Mørk

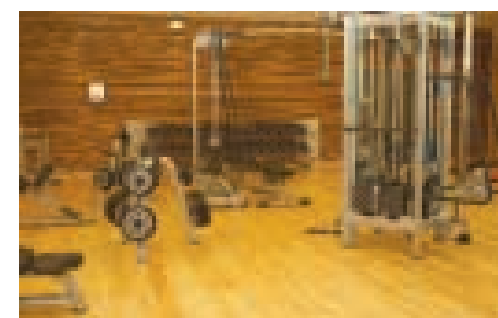

Øydna spaltepanel, eik, oljet og Øydna-gulv, bjørk, oljelakk

Foto: Tor O Hansen



Øydna spilepanel, eik, oljet

Foto: Tor O Hansen



Tjue år i badelandets tjeneste

Det finnes knapt den mann her i landet som har så lang erfaring med og så mye kunnskap om de såkalte badelandene. Eyvind Marcussen er på farten over hele landet, alltid i samme ærend.

Tekst og foto: Kari Mørk

-Vi hadde en utfordring med tomta. Kombinasjonen strand, camping og hotell betydde at vi måtte bryte minst mulig i grunnen. Vi vurderte først å legge badet inn i Hammeren, men fant ut at det var for dyrt – alt for dyrt, sier Marcussen.
- Den løsningen vi nå endte opp med, har tatt vare på det meste av det som var verdifullt i anleggsområdet.

Flere kvaliteter

Det ble også vektlagt å ta vare på og bruke de kvalitetene som variasjonen i tomtene ga.
- Det var ikke bare fjorden vi så som en ressurs – eksempelvis er velværeavdelingen vendt inn mot fjellet. Det gir en helt spesiell atmosfære.

Veldig spesielt er de gode miljømulighetene som fjorden gir i forbindelse med Sørlandsbadet. For det første brukes vannet fra fjorden som kilde til badevann og desinfeksjon.

- Det tilsettes ikke vanlig klor i badevannet her, bare salt. Ved hjelp av en spesiell prosess dannes en type klor ved hjelp av havsaltet. Dette gir mange fordeler, sier Marcussen.

- For det første gir dette et svært behagelig vann å bade i. Dessuten slipper man å kjøpe kommunalt

vann, og sparer derfor også vannavgift i stor grad – mer enn 200.000 kroner årlig.

Vann inn, vann ut

Ikke bare finnes det egne løsninger på vann inn til badeanlegget – det er tilsvarende løsning på vei ut igjen også.

- Sørlandsbadet separerer eget avløpsvann og skiller ut i fjorden. Kun tre prosent går i det kommunale anlegget – de resterende forsvinner nyrenset ut på dypt vann. Med en 97 prosents besparelse på det kommunale kloakkanlegget, er det tilsvarende besparelse på den kommunale kloakkavgiften. På sikt er det lønnsomt å investere i anlegg som separerer og behandler vannet slik, mener Marcussen.

Han bruker ordet "unik" i flere sammenhenger når det gjelder akkurat Sørlandsbadet. At man har gjort bruk av de stedlige tingene som fjell, sjø og strand for å skape et miljø og omkring badet, for eksempel.

- Ikke minst er bruken av lauvtre spesiell. På grunn av den stedlige kompetanse i Lyngdal på anvendelse av lauvtre, er det brukt vesentlig mer av dette på Sørlandsbadet enn det som er vanlig i andre badeland. En av fordelene er selvsagt estetikken, men vi skal også fremheve den gode bruken av osp i badstubenker og panel her. Vi brenner oss ikke på osp, dessuten er den relativt varig mot råte, og dermed

perfekt til formålet. Høybygget er hovedsakelig kledd med ubehandlet osp som naturlig farges i forskjellige grå nyanser etter hvert. I baderommene over sprutsonen er treverk veldig anvendelig siden vi har kontroll på luftfuktigheten. Vi har anvendt eik av estetisk årsak og tilbagemeldingene er veldig gode. At eik er varig mot råte er ikke et poeng her inne, men ute er denne egenskapen vesentlig. Oljet eik er brukt som kledding på lavbygget, og ubehandlet på terrassene. I spa-avdelingen har vi gjort de enkelte behandlingsrom med egne lauvtresorter; vi har askerom, bjørkerom, svartorrom, eikerom og osperom. Dette er gjennomført i golv, vegger og himling, til og med dørene har disse tresortene. Og hvem har produsert dørene hvis ikke Nordic i Lyngdal? spør Marcussen.

Samarbeid offentlig - privat

En siste ting vil Eyvind Marcussen fremheve i de prosessene han har deltatt i når det gjelder arbeidene med å utvikle Sørlandsbadet fra idestadiet fram til slik det framstår i dag:

- Det har vært et bemerkelsesverdig godt samarbeid mellom private aktører og kommunen. Det er det beste vi har sett noen gang. Asplan Viak jobber med badeanlegg over hele landet, men ingen steder har slått Lyngdal på samarbeid, mener han.



- Det følger mye positivt med Sørlandsbadet, og for vår del synes vi det var veldig greit med den nye trappa fra stranda og opp til badet, så slipper vi å gå ut på veien, mener Siv Olrun Stokkeland.

Han føler en form for tilknytning til Lyngdal etter at han først har tilbrakt feriene sammen med foreldrene her, og deretter har vært elev både ved det som da var Kvås Folkehøgskole og Lyngdal Jordbrukskole, og siden kom hit med egen familie på camping.

Pusterom, ro og økt trafikk

De plages ikke av det ferdige Sørlandsbadet og den uventet store trafikken til og fra.

- Nå hører eller merker vi ingen ting til det, verken fra folk eller anlegg. Han ga seg selv og familien tre år på å se hvordan ting ville bli med den nye gigantnaboen.

- Nå er det tredje året. Og nå har vi jo akkurat bygget ny plattning, så vi blir en stund til, kommenterer Laurits seg selv lakonisk.

- Det blir spennende å følge med framover, og som besøkstallene holder seg og om Sørlandsbadet klarer å fornye seg. Men det ser jo veldig bra ut med så høye tall som man har til nå.

Turist ved foten av Sørlandsbadet:

Destinasjon Lyngdal

Et lite steinkast fra Sørlandsbadet har to gode campingaboer slått seg sammen og laget felles uteplass i ly av hekken som skjærer mot pålandsvinden når den stryker inn Rosfjorden. Vognene står sirlig i vinkel med utsikt gjennom forteltvindene ut mot det nysnekrede fellesarealet.

Tekst og foto: Kari Mørk

- Ja, det ble sånn, sier turist og gulrotbonde fra Jæren, Laurits Stokkeland.

- Du vet, vognene har vokst gjennom åra – dette er den fjerde vår – men plassene har ikke vokst. Hele området ble omregulert nå i år, og det krever at både vogn og bil skal stå inne på selve plassen. Da ble det trangt å ha vogn stående langsetter det tildelte arealet. I så fall måtte vi ha satt opp brannvegg mot naboen. Da er dette en mye greiere løsning, og vi synes vi har fått maksimalt ut av felles uteareal.

Tilknytning

Laurits Stokkeland og kona Siv Olrun er blant dem som har hatt tilhold på Lyngdal Bibelcamp lengst.

- Det er tiende sesongen vår her nå, forteller Siv Olrun.

- Det har blitt mye forandringer bare i løpet av de siste par, tre årene. Til å begynne med var det ikke så mange vogner her.

- Da vi valgte vår plass var vi en av tre, og derfor kunne vi velge og vrake. Etter hvert har det kommet andre til, og nå kjenner vi nesten de fleste som er her, sier Laurits.

Bill.mrk. "Havutsikt"



Innerst i Kaneheia, runde tre kilometer fra Farsund sentrum, ligger et felt på nitten nye tomter med storslagen utsikt lukt ut i havet. På de to ytterste tomtene oppføres eneboliger i det som betegnes som "gjennomgående høy standard".

Tekst og foto: Kari Mørk

Byggmester Erik Hansen i Hansen Bygg har ti snekkere i arbeid nå i hektiske tider, pluss to murere.

- Kurven har bare gått opp og opp i de siste fem årene. Hvis du vil bygge, må du vente ett år på fagfolk. Men folk er tålmodige, og stadig flere og flere ønsker ikke å jobbe på husene sine selv, mener han.

Kaneheia

De nitten tomtene i Kaneheia skal bygges ut gradvis. Byggmesteren har startet med de to ytterste, nærmest eksisterende bebyggelse, og vil "bygge seg innover" i Kaneheia for å skape minst mulig belastning på naboen. To visningshus er i ferd med å reises her.

- Nøkkelferdige, kommenterer Erik Hansen.

- Vi har lagt vekt på sol og utsikt – her er nok av begge deler, sier han og slår ut med armen i retning Kråkenesvannet og Hanangervannet, og dessuten helt ut til havet.

- Solen kommer sju om morgenen sommerstid, og holder til langt på kveld.

Hansen Bygg skal opparbeide tomtene og gjøre husene fiks ferdige før de selges.

- Når disse to visningshusene er solgt, bygger vi to til. Disse to har et boareal på ca 230-240 kvadrat-

meter, men vi kommer til å bygge noen mindre også. Vi kjører dessuten høy kvalitet på materialene også.

De nye husene i Kaneheia skal ligge i to rekker langs veien – en på oversiden og en på nedsiden.
- De skal bygges slik at de ikke sperrer utsikten for hverandre, sier Hansen.

- Vi legger vekt på sol og utsikt, og her er mye av begge deler, sier byggmester Erik Hansen i Hansen Bygg. Det er Buch Hansen Eiendom som disponerer de 19 nye tomtene i Kaneheia.



Erik Hansen i Hansen Bygg trives med hektiske dager



Ringenes dronning

Det skal kanskje en dronnings mot til for å starte på et prosjekt av den dimensjonen som Åste Einbu Gudbrandsen kom til Hægebostad kommune for å ta fatt på for et års tid siden. I ei grønn glenne midt i skogen skal hun forvandle forsvarrets fraflytta brakkeleir til et tidsriktig og attraktivt senter med fokus på lokale forninner.

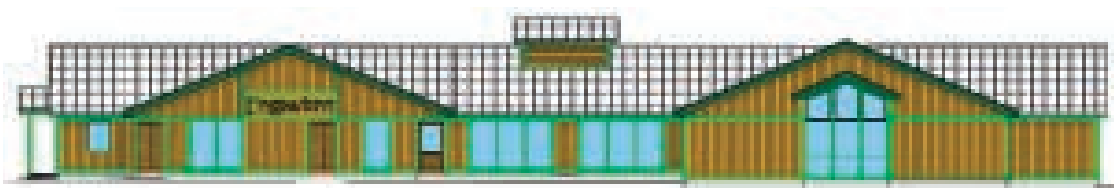

Tekst og foto: Kari Mørk

- Ja, det kan tenkes at noen stiller seg skeptiske til prosjektet, sier Åste.
- Likevel har jeg tro på at dette skal vi få til – og dette skal bli bra!

Kunstgarasjer

I det gamle garasjeanlegget skal det lages kunstnersenter med lokaler i den størrelse man måtte ønske.

- Vi kan dele opp etter det behovet enhver måtte ha. Tingparken står for restaurering av fasaden, men om man vil kan man selv innrede seg sitt eget verksted, da blir det også billigere leie for kunstneren.

Kunstbegrepet er ganske vidt i Tingvatn Fornminnepark. Det er plass for den som eksempelvis vil drive konsulentvirksomhet på kunstformidling også.

I tillegg skal det bli et bygg som inneholder utstillingslokaler. En fast utstilling fra Hægebostad, der man gjerne vil ha tilbake fra Oldsaksamlingen Snartemosverdet og andre funn fra kommunen og fra det gamle Vats tinghå.

- I tillegg blir det en tema- eller vandrestilling som er knytta til regionen, forteller Åste.

Et gufs av gammel rettferd

På vandring i det uferdige fornminneområdet bak bygningene står steinsettinger fra gammel tid og beretter en heller dyster historie. Med navn som "Domarringen" – der ti steiner står opprett i en ring – kan en se for seg hvordan syndere skulle bedømmes og dømmes for sine gjerninger.

En annen steinsetting kalles "Skjelvarspranget". Det har kanskje vært en holmgangring, der to måtte kjempe til den ene falt – og den andre da ble ansett for å være uskyldig.

- Ringen har fått navn etter et gammelt sagn som vi ikke vet sannhetsgehalten i, forklarer Åste.

- Det fortelles om ungjenta Skjelva som måtte hoppe fra stein til stein rundt hele ringen for å bevise sin uskyld i barnedrap. Vanskelighetsgraden sier seg selv, i og med at det er opp til seks meter mellom steinene... Stakkars Skjelva, hun klarte det nesten i følge sagnet. Hun bommet på den siste steinen, og slo hodet så hardt at hun døde av skadene.

Ambisiøs optimisme

Tilbake i det kommende senteret forteller prosjektlederen at de har satset på 30.000 besøkende årlig, og at

hele prosjektet inklusive omliggende arealer og kartlegging og ivaretagelse av andre forninner i nærområdet har en kostnadsramme på 19,4 millioner kroner.

- Her skal opparbeides et bygdetun med stabburet fra Hægebostad prestegård, skolehus og smie, og dessuten skal selve museumsbygningen flyttes hit.

Hun innser at det å oppnå et slikt besøkstall kun kan lykkes ved å samarbeide med hele regionen, og med områder lenger unna.

- Jeg gleder meg til å komme ordentlig i gang, sier Åste.

- Det offentlige anbudet hadde utløpsfrist torsdag, og jeg har rammesøknader inne på bygg og parkering. Vi satser på åpning i juni neste år.

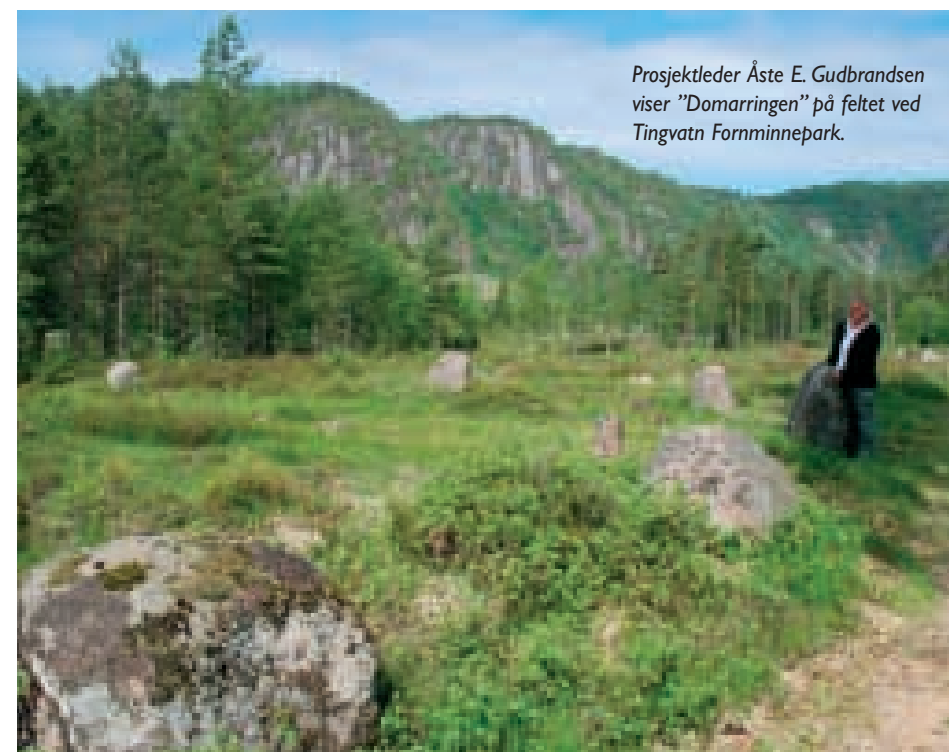

Prosjektleder Åste E. Gudbrandsen viser "Domarringen" på feltet ved Tingvatn Fornminnepark.

Løa – uthus bare i navnet

I Bjørnevåg, rett ved den smale veien som slynger seg idyllisk innover i sønorsk kystlandskap, ligger ei rødmalt løe. Men ved nærmere ettersyn ser en rett så tydelig at denne løa er mer enn oppbevaring for høy og husdyr. Løa er selskapslokale og moderne konferansesenter, blant annet.

Tekst og foto: Kari Mørk

- Vi har laget et konsept som er åpent for alle, forutsatt grupper og forhåndsbestilling, forklarer daglig leder Liv Øyulstad Lindrupsen i Farsund Resort.
- Her er det plass til 92 personer på det meste, litt avhengig av hvordan man dekker opp. Per i dag tilbyr vi selskapslokale og kurs/konferanselokaler med topp moderne utstyr.

I kjelleren

Løa er reist der den opprinnelige løa sto, og den er forsøkt holdt mest mulig i samme stil som tidligere, bare med en fløy tilpasset behov og krav til en moderne reiselivsbedrift. Der det en gang ville ha vært en gjødselskjeller, er det nå bygget et intimt og trivelig rom, en vinkjeller, med plass til ti personer. Langs veggene ligger rekker med edle dråper av gode årganger.

- Vi gir tre spesielle opplevelser på smak. Gjæstene kan velge mellom vinskaping, en vandring i Champagnens vidunderlige verden, eller Cognacsmaking, forteller Liv.

- Morten Egerhei er vår ekspert, og han tar seg av den faglige biten av smakingen

ved å fortelle om druer, egenskaper, områder, lagring og så videre. Etter vinskapingen er det anledning til å få servert både to og tre retters middag i vinkjelleren. Tommy Slettebø er kjøkkensjef og ansvarlig for at gjæstene får en god total opplevelse i Løa.

I gamlehuset

Det gamle våningshuset på gården er restaurert til minste detalj, selv om utgangspunktet var så forfallent at mange mente det beste ville ha vært å rive.

- Det har vært vesentlig å ivareta landskap, bygg og byggeskikk fra stedet, forklarer administrerende direktør i Ekely Holding, Jarle Austad.

Huset heter "Abraham Larsens Hus", og brukes vesentlig til guidede omvisninger i helaftens arrangementer. Guide er Jens Samuelsen, som byr på kåseri omkring Bjørnevågs historie og Abraham Larsens fantastiske liv som utvandrer til Sør-Afrika og senere styrtrik på hvalfangst.

Huset har fire små salonger, og her dekkes det til tre retters middag for deltagerne.

- Det gir en helt spesiell stemning.



Rommene er møblert i gammel stil som forsterker inntrykket fra historien og tiden, sier Liv Lindrupsen.

I hus og hytte

På eiendommen finnes også bakstehus, der det både bakes og røykes. I heia ovenfor hus og løe går det en bølging sauer.

- Sauene beiter i området og holder vegetasjonen nede, forklarer Jarle Austad.

De forsterker dessuten idyllen og stemningen rundt anlegget.

Framover i tid skal det oppføres hytter i området – 40 i tallet. En er oppført, og fungerer som testhytte for turister som vet hva de vil ha.

- Selv om strukturen i prosjektet er lagt, vil vi justere detaljene etter alle de

gode tilbakemeldingene vi har fått, sier Austad.

- Når hytteprosjektet er oppe og går, er anlegget komplett. Vi ser virkelig fram til å kunne tilby overnatting og ulike aktiviteter i området avslutter Lindrupsen.

FAKTA om Løa

Tegnet av arkitekt Niels Nicolaysen, Oslo
Bygget av byggmester Åge Jakobsen, Vanse
Utearealer ved Arvid Birkeland, Lyngdal
og Niels Nicolaysen, Oslo
Gartnerarbeider ved anleggsgartner Terje Håland, Vigeland
Byggmester på hytteprosjektet er Tor Magne Hansen



Vi leverer komplette løsninger av vinduer og ytterdører!

GILJE *tre*
VINDUER DØRER

www.gilje.no



Båthistorie fra "Kapp Sørvest"

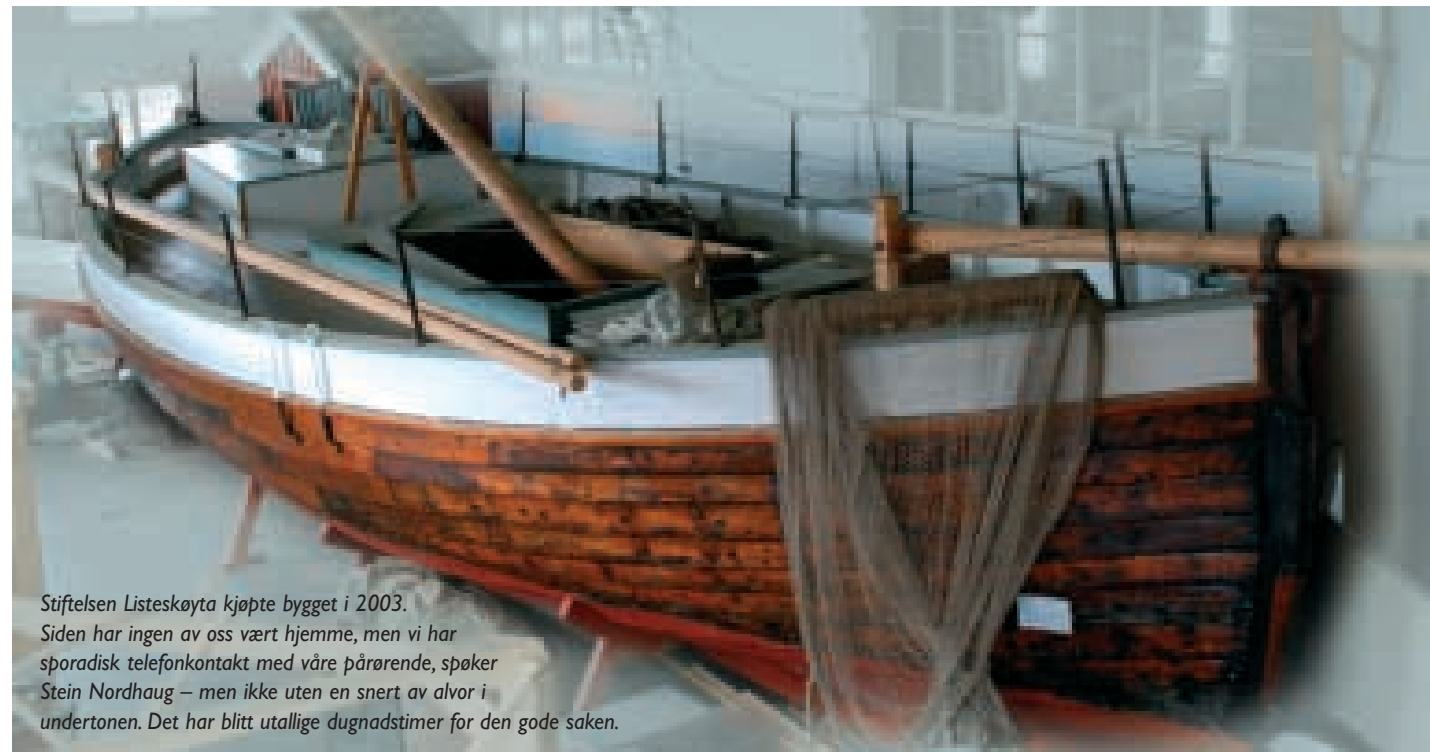

Stiftelsen Listeskøyta kjøpte bygget i 2003. Siden har ingen av oss vært hjemme, men vi har sporadisk telefonkontakt med våre pårørende, spoker Stein Nordhaug – men ikke uten en snert av alvor i undertonen. Det har blitt utallige dugnadstimer for den gode saken.

Tekst og foto: Kari Mørk

Tre karer avslutter dagens dugnad for "Stiftelsen Listeskøyta". Gjennom de tjuvårene stiftelsen har eksistert har det blitt så mange dugnadstimer at ingen lenger bryr seg om å telle etter. - Nei, her er det ingen som er ansatt, sier Stein Nordhaug og ler. - Men vi er her likevel, minst tre ganger i uka, alle sammen.

Et levende museum

Farsund kommune har en godkjent museumsplan for driften av det som kalles et "økomuseum", som skal innbefatte både Nordberg Fort, Listeskøyta og andre prosjekter. Begrepet betyr egentlig ikke annet enn at det skal være et levende museum. Stein mener det er viktig at museet er lagt opp på en sann måte at besøkende får et levende møte med historien og kan "gå inn i den" i stedet for å stå på avstand og inspisere ting bak glassvegger i et monter. - Vi har ikke åpnet utstillingen enda, men til uka skal vi ha barnehagebesøk her, og i den anledning har vi gjort i stand til aktiviteter for ungene. Stein vet heller ikke når åpning av utstillingen kommer til å skje.



Maritim skulle den være, den nye trappa. Borgar Lyngstad har sørget for det, og bygget trappen fra grunnen av – i stål fra Øgrey og eik fra Øydnå Sagbruk.

FAKTA

Institusjoner og firmaer som bidrar med økonomisk og annen støtte til "Stiftelsen Listeskøyta".

Alloc a/s, Lyngdal
Monter Farsund, Vanse og Lyngdal
Fibo Trespo a/s, Lyngdal
Sparebanken Sør.
Lista Autoteknikk.
Lister Oljesenter, Shell.
Einar Øgrey a/s, Farsund.
Alcoa Foundation, Farsund.
Tjorves Elektriske a/s, Vanse
Vest-Agder Museet.
Vest-Agder fylkeskommune.
Farsund Kommune.
Øydnå Sagbruk.

Det er ivrig aktivitet i et murhus et steinkast fra moloen og med utsikt lukt inn i horisonten, der himmel og hav går i ett. Listalandet strekker seg flatt og mykt ut mot rullesteinene og viser blidsiden en lørdag formiddag i overgangen mellom mai og juni.



Han har forventninger til utviklingen i havneområdet framover. Fisker Henning Tønnessen skal installere seg i nabobygget for å restaurere sin gamle fiskeskøyte, og her skal komme fiske-mottak, blant annet. - Vi har fått midler fra Vest-Agder Museet og fra Fylkeskommunen, mens vår egen kommune kunne ha vært flinkere. Men det går seg nok til når de bare får lest litt mer på planen og tenkt seg litt om, sier Stein med et smil. Et ikke uvesentlig moment i saken om økonomi er at stiftelsen har tatt opp private lån for å kunne holde det gående, og sitter nå med ca en halv million i gjeld. I tillegg har næringslivet i Farsund og Lyngdal kommuner støttet opp rundhåndet om prosjektet ved å gi penge-gaver og tiltrenge materialer av ulike slag.



Listebåtene skrev historie da fisket slo feil rundt århundreskiftet 1900.



På dekk: Borgar Lyngstad, Ernst Danielsen og Stein Norhaug

ble bygget langs hele norskekysten, og det er også tilfelle at de ble bygget i USA. Listebåtene skrev historie da fisket slo feil rundt århundreskiftet 1900. Da ble fiskeskøyten bygget om til tiltrenge frakteskøyter, og på den måten holdt listalendingene hjulene i gang da fisket sviktet.

Verktøy med rotfeste

TOOLS

Farsund



Avdelingsjef Tor Egil Glendrange hos Tools Farsund er fornøyd med utviklingen i markedet.

Tools i Farsund begynner å få feste i markedet. Forretningen har nå eksistert i Lundeveggen i snart to år, og de to ansatte verktøyeksperter har nok å gjøre.

Tekst og foto: Kari Mørk

- Ja, vi har våre faste kunder som føler seg fortlørlige med Tools' varesortiment og logistikk. Vi tar hensyn til at tid er penger, og legger mye vekt på kjappe leveranser, bekrefter daglig leder Tor Egil Glendrange.

Oppsøkende

I øyeblikket holder de på med å innrede og utstyre to stk containere som skal plasseres i Bjørnevåg i Spind i forbindelse med utbygging av Bjørnevåg Turistanlegg, der det skal oppføres 40 nye hytter i tillegg til rehabilitering av gamle bygninger, nytt serviceanlegg med resepsjon og butikk, SPA anlegg og serveringstilbud. Utbyggingen er i regi av byggherre Tor Magne Hansen, med leveranse fra Monter Lyngdal, og foretas i flere trinn, der første byggetrinn skal være ferdige i fjerde kvartal neste år.

- For størst mulig effektivitet flytter vi et lager med forbruksmateriell ut på byggeplassen. Kunden spesifiserer hvilken type varer han ønsker, og i hvilke mengder, og vi sørger for å fylle opp etter behov. Det er viktig å kjenne prosjektet, så det verken blir for mye eller for lite materiell for kunden å forholde seg til. Men det går seg til underveis, sier Tor Egil.

Fra söta bror

Tools Farsund har innført en ny type godt arbeidstøy – "L.Brador" – fra svenske Skydda. - Dette er solid og godt tøy som er behagelig å ha på seg, forteller Tor Egil. - Mye av vårt varesortiment kommer fra Sverige. Det er faktisk sånn at de klarer å levere varer

raskere enn norske produsenter. Skydda, Luna og Essve har en utrolig logistikk som passer svært bra inn i vårt konsept.

Framtidstilpasset sertifisering

- Næringslivet i hele regionen forventer seg ringvirkninger fra prøveboringen i Farsundsbasenget – vi også, forteller han. - For å være forberedt, har vi gått igjennom en sertifisering som gir godkjenning for å levere til oljerelatert virksomhet. Det kalles en "Achilles" sertifisering – et "certificate of qualification". Vi må resertifiseres hvert år, ellers får vi ikke levere så mye som en ørepropp! Så vi er der, og vi er klare for oppdrag.

Erik Andreassen med kunder.

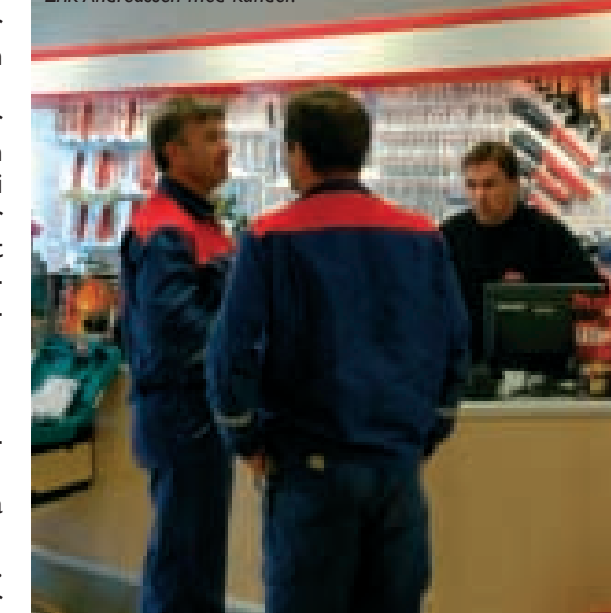

FAKTA - Verktøynytt:

Fram til 29.06.07 – altså en pen, liten uke etter at du har fått denne avisen i hånden – kan du fremdeles sikre deg en "Vårens prisvinner" fra Tools. Dette er utvalgte maskiner fra både Bosch og Makita, og rettet mot det profesjonelle byggemarkedet. Inn i dette sortimentet går blant annet en ny spikerpistol fra Makita med følgende spesifikasjoner:

Makita spikerpistoler kom på det norske markedet i våres, og er blitt svært godt mottatt. To av Makitas spikerpistoler kan brukes til alle typer byggspikring. De er meget kraftfulle og har en ytelse utenom det vanlige. I sortimentet finnes også spikerpistol som er spesialtilpasset for spikring av utvendig tak og vegger. Makitas seneste innovasjon er spikerpistolen som tar både 17 og 21 grader spiker i samme magasin. Det betyr at man slipper å bytte magasin ved skifte av gradetail. Makita AN923 lanseres i oktober.

I forbindelse med lanseringen av de nye spikerpistolene for proffbrukere presenterer ESSVE et helt nytt sortiment av båndet spiker. ESSVEs nye spikersortiment inneholder spiker med 15, 17, 21 og 34 grader, og kompletterer den Paslode spikeren som ESSVE tidligere har hatt i sortimentet.

Kilde: www.tools.no



Så stor bredde du ønsker - Skarpnes har alt til taket



En telefon er nok - kanskje om du skal ha konsultasjon eller taklegg. Vi leverer til byggeprosjekter i alle størrelser, og har også tilbehør til alle typer tak. Vi er komplett tak i tillegg har vi ekspertise og erfaring nok til å gjøre alle tak-prosjekter kostnadsfrie. Du får det du trenger gjennom våre forhandlere.

SKARPNES
Gulsetra - Alnabrukk

Skarpnes
4070 Grimstad
Telefon: 37 20 00 00
Faks: 37 20 00 01
www.skarpnes.no

ALLOC®

Floors for living

www.alloc.no

Velkommen til en
hyggelig handel

Montér Vanse



Kenneth Frigstad
avd. leder

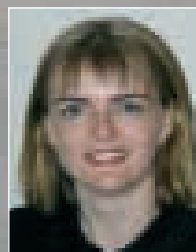

Tove M. Frigstad
butikk



Vidar Egeland
butikk

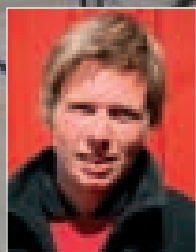

Birgitte Brækne Holmen
lager



Endre Eilertsen
lager



Inge Brækne
sjåfør

nordic
NORDIC DØRFABRIKK AS

4580 Lyngdal
tlf. 38 33 05 00
post@nordicdoor.no

www.nordicdoor.no

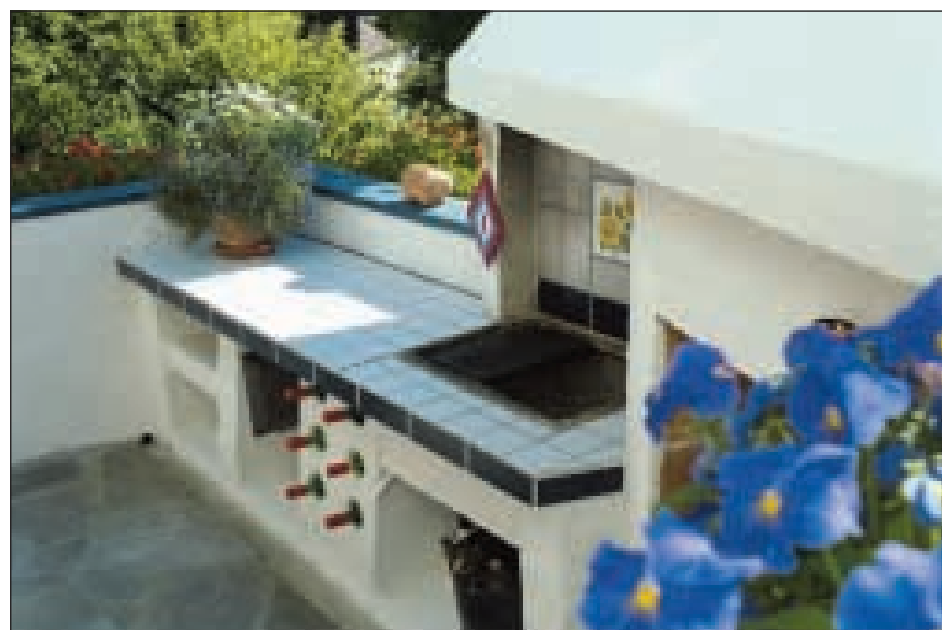

Leca utemiljø

Det er viktig å ta vare på den korte sommeren vi har her til lands. Bygger du en flott utepeis - gjerne med grill og utekjøkken i tillegg - kan du sitte varmt og trivelig med naboer og venner langt utover sene kvelder.



Leca®

Kvinesdal – bygda midt imot



Utsyn over Øyesletta.

Det manglet ikke på spekulasjoner om hvordan det skulle gå med Kvinesdal når europaveien ble lagt ti kilometer utenfor bygdas sentrum. Vi har tatt turen innom næringslivskonsulent for å ta tempen på livet og næringa i kommunen.

Tekst og foto: Kari Mørk

Jan Magne Fundal er daglig leder i Kvinesdal Vekst, og rimelig optimistisk til framtida.

- Før omlegginga tenkte vi at dette må vi bare snu! Det ble tatt initiativ fra flere hold. Blant annet ble det tatt initiativ til prosjektet "Handelshuset Kvinesdal" - et samarbeidsprosjekt mellom ca 40 handels- og servicebedrifter i Kvinesdal kommune. Målet er å styrke Kvinesdal som handelssenter ved å samarbeide om markedsføring/profilering, kompetanseheving og oppgradering av butikkene. På denne måten ønsker vi å bli mer synlige som et attraktivt sted for handel og service.

Etablering og aktivitet

Han kan ikke se at omlegging av veien har betydd særlig mye for handel og næring i kommunen – tvert imot har nye bedrifter etablert seg.

- Otera og Peder Halvorsen er to solide aktører som har etablert seg her hos oss. Bare i forbindelse med Oteras etablering regner vi med ca 50 nye arbeidsplasser over en fem års periode dersom bedriften holder seg til egne mål. Peder Halvorsen AS har flyttet sitt hovedkontor til Kvinesdal og bygger ny produksjonshall. De har allerede økt arbeidsstokken vesentlig, særlig innen engineering, og vi forventer en betydelig økning i denne bedriften også i løpet av de neste 2-3 årene, sier Fundal.

Han tar selvsagt med i beregningen for dagens situasjon at det er høy aktivitet over hele regionen og hele landet.

- Når det gjelder situasjonen for Utsikten Hotell, var man klar over at det ville bli stille, men de har to ben å stå på: golfen om sommeren og kurs/konferanse vinterstid.

Gruver og hytter

På Knaben skjer det også ting. Vest-Agder Fylkeskommune og Staten går inn med midler for å fikse opp gruvene og sette dem i stand til å ta imot folk. Det er satt av penger til å pusse opp tårnet på gamle Knaben gruve i statsbudsjettet for 2007, og det arbeides det med å utvikle en ordning med besøksgruve sånn at besøkende vil kunne få et inntrykk av virksomheten som har foregått i gruvene.

Det er aktuelt å benytte lokaler til et museum som går mer inn på gruvevirksomheten. Krefter er også i sving for å restaurere et forsamlingshus som har inneholdt blant annet scene, kino, postkontor og mer. Fylkeskommunen deltar i deler av denne satsingen.

- I tillegg åpner kommunen for en endring i arealplanen for området. For tre år siden ble det lagt ut et hyttefelt på ca 60 tomter her, og pr i dag er nesten alle enten solgt eller bebygd. Det er et utrolig populært område med relativt dyre tomter, påpeker han.

Næringskonsulenten har et avslappet forhold til framtiden, og ser ting med optimistens øyne.

- Det er to ting som bør framheves når det gjelder omleggingen av veien, poengterer han.

- For det første har hele regionen fått en bedre infrastruktur. For det andre har Kvinesdal fått et roligere sentrum nå som all trailertrafikken til Vestlandet går utenom.

"kan ikke se at omlegging av veien har betydd særlig mye for handel og næring i kommunen"







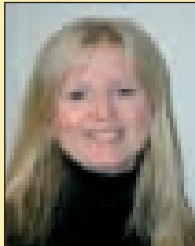

Næringskonsulent Jan Magne Fundal

Velkommen til en hyggelig handel

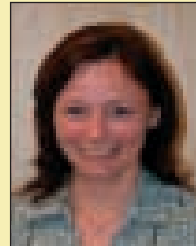
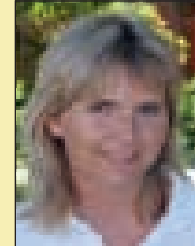
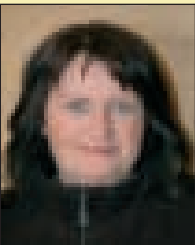
Montér Lyngdal

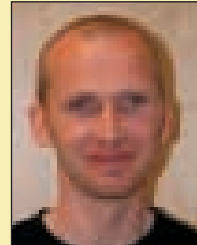
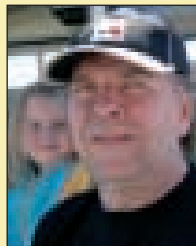

 Trond Rosfjord daglig leder	 Siv Rosfjord Loga økonomsjef	 Kalle Mersland proffsalg	 Dag Birkeland Proffsalg	 Judith Hansen Proffsalg	 Øyvind Sandal regnskap	 Sonja Lian regnskap
 Mariann Rosfjord kontor	 Anette Granmo kontor	 Vidar Hindersland butikk/salg byggevare	 Odd-Leif Breiland butikk	 Morten Uenes salg byggevare/butikk	 Katrine Johnsen butikk	 Idar Ludvigsen lagersjef
 Eva Pettersen butikk	 Tommy Loennechen butikk	 Lene Endresen butikk	 Pål Knudsen lager/sjåfør	 Roald Trædal lager	 Arve Jørgensen lager	 Frank Jahnsen lager
 Sigurd Eitland lager	 Pezic Mirsad lager	 Raymond Vilshammer lager/sjåfør	 Roar Aanensen sjåfør			



Våre rådgivere hjelper deg i gang

Å kjøpe bolig er sannsynligvis den største investeringen de fleste av oss gjør i løpet av livet. La våre rådgivere gi deg et lån som passer din økonomi. Er du under 34 år og kjøper din første bolig, kan du låne hele kjøpesummen til gunstig rente.

Kontakt våre rådgivere for mer informasjon:

Finansrådgivere personmarkedet:

- Ingolf Støle, tlf 38 33 07 61

Bedriftsrådgivere næringsliv:

- Ragnhild Lindeland, tlf 38 07 28 68
- Reidar Sæstad, tlf 38 07 28 98

www.dnbnor.no



Det skal mange dører til for å skille «Barberer i Sevilla» fra «Don Giovanni». Over 1000 i den nye Operaen!

I løpet av det kommende året skal Swedoor levere 1000 spesialtilpassede dører til det nye Operabygget i Bjørvika. Setter du også pris på høy kvalitet og god design? Ta en tur innom en av våre forhandlere og velg blant hundrevis av farger og modeller.

Vi takker Operabyggets prosjektledelse for tilliten! Får vi også din?



Mozart

Dette er «Mozart», en dør i vår «Classic-serie». Swedoor har 75 ytterdører på repertoaret. Opplevelsen får du på www.swedoor.no



Mandal Industrier as



Mandal Industrier AS er leverandør av standard listverk. Vi leverer ubehandlet, malt og lakkert eike og furu listverk.

Vi tilstreber gode relasjoner inn i næringslivet generelt. Som atferingsbedrift bidrar Mandal Industrier AS til vekst og kompetanse til næringene. I denne anledning bidrar bedriften med utstrakt fagutdanning i nært samarbeid med opplæringskontorene.

Mandal Industrier AS

Avd. Heddeland - 4534 Marnardal - Telefon: 38 28 83 35





Fibo-Trespo
Veggpanel

Bygg et kvalitetsbad

Fibo-Trespo veggpanel er den enkleste og raskeste veggløsningen. Skap et lekkert badarom med Fibo-Trespo veggpanel som er godkjent i henhold til Våtromsnormen.

www.byggma.no

BYGGMA
group

FORBRUKERSTOFF

Skjerming, luning, krypinn og klatre-opp

Kanskje liker du en topprutete Napoleon. Eller kanskje en Malmø med buet kant? Eller hva med en Paviljong Garden Life i stedet? Du trenger ikke snekre tomlene blå og strekke tålmodigheten inn i solnedgangen lenger, hvis du ikke eger deg som hobby snekker. Kjøp ferdig i stedet.



Tove M. Frigstad hos Monter Vanse

Tekst: Kari Mørk

Vi kaller det "hagemiljøprodukter", og kan nærmere spesifisere det som alt fra skjermvegger og stakittgjerder, fritidshus, boder, annekser, utepeiser og gjerder, til lekeapparater og peisovner til hagen. Kort og godt, det du ønsker å omgi deg med mellom busker og blomster i den korte, nordiske hagesesongen.

Skjerming, luning, krypinn og klatre-opp

RKC har mange typer hagemiljøprodukter, laget i impregneret trevirke, og Monter selger dem.

- Leveggene er kanskje best kjent, sier Tove M. Frigstad på Monter Vanse.
- De er enkle å sette opp, og finnes i en rekke forskjellige utforminger og for enhver smak og livsstil, enten du liker flatt pil eller hvitbeiset, skråskåret og trefløyet - som et skjerm Brett.

Ekstra overnattingsplass? Ikke noe problem. Her finnes hele ni typer annekser med større og mindre plass til sommerinvasjon av svigermor og til tanter fra Toten. Dessuten et utall boder, lekehus og lysthus - de siste



blant annet i den klassiske, sekskantede utformingen med smårutete vinduer.

- Et lysthus forlenger vår korte sommersesong ganske betydelig, mener Tove.

- Det gjør det mulig å nyte hagelivet fra mars til september-oktober.

Barn og sikkerhet

For barna? Lekestativer, rutsjebaner og sandkasser i ulik utførelse.

Vi minner bare om at sikkerheten bør stå i fokus når vi installerer for de minste:

- Monter alltid i henhold til monteringsanvisning.
- På husker er tau og ledd slitasjedeler. Kontroller disse nøye minst to ganger i året, skift ut deler så fort du registrerer slitasje.
- Tre er et levende materiale, og det vil alltid være i bevegelse. Derfor må man etterstramme skruer og bolter to ganger pr. år

Sitt ned, og hold varmen

Benker - enten du er på jakt etter en ja-benk å fri på, eller en klassisk og hvitmalt hagebenk som passer til feriehuset i stil fra 1930-1940.

- RKC leverer elleve typer benker i nostalgisk eller moderne utførelse, med eller uten farge, for små og store, enkeltvis eller koblet i gruppe, forteller Tove.

Hvis du fryser når du sitter, er det kanskje en ide å skaffe en peis. Muligens en du kan grille på hvis du er i det humøret?

"Provence", "Monaco" eller "Cannes" - det er ditt valg og din lommebok. Be om råd hos ditt lokale Monterutsalg.

FAKTA

RKC har siden 1989 arbeidet med produktutvikling som skal både forskjønne og gi deg bedre utnyttelse av hagen, uavhengig om hagen din er liten eller stor, i byen eller på landet. Skap en drømmehage på egenhånd - helt enkelt.





Kilde: www.rkc.no



Vi bygger i Lyngdal/Farsund-regionen:

<p>BYGGMESTER Alf Bjarne Lervik Alt i hytter og hus Tlf: 38 34 72 37 - Mob: 918 36 520 Pb 182, 4576 Lyngdal Tomter, tegninger og prosjektering</p>	 <p>BYGGMESTER Odd Kjell Skjørli v/ Egil Johansen Tlf: 38 36 37 40 - Fax: 38 36 53 00 Vanse - Mobil: 924 80 740</p>	 <p>Byggmester Ove Fosse Tlf: 38 34 70 10 - Mob: 900 87 50 - E-post: o.fosse@kvavikposten.no</p>	 <p>BYGGTØRNING - FUKTMÅLING Byggmester Ove Fosse Tlf: 38 34 70 10 - Mob: 900 87 50 - E-post: o.fosse@kvavikposten.no</p>
 <p>Hans Langøy Tlf: 38 34 83 60 - Mob: 911 41 667 Dvernavn - Lyngdal</p>	 <p>BYGGMESTER Odd Kjell Skjørli v/ Egil Johansen Tlf: 38 36 37 40 - Fax: 38 36 53 00 Vanse - Mobil: 924 80 740</p>	 <p>Thor Magne Hansen & Sønn Ringveien 40 - 4580 Lyngdal Tlf: 38 33 00 80 Mob: 913 43 023 Mob: 917 53 851</p>	 <p>TH BYGG & VEDLIKEHOLD Lyngdal - Mobil: 90 94 94 82</p>
 <p>BONNEVIE BYGG Mob: 98 25 86 60 v/ Johan Torv (Bonnevie)</p>	<p>SNEKKER Øystein Staddeland Øykjesteveien 7, 4580 Lyngdal Tlf.: 38 34 54 09 - mob.: 930 95 230</p>	 <p>FOSSBYGG Tlf: 38 34 70 10 - Mob: 900 87 50 - E-post: o.fosse@kvavikposten.no</p>	 <p>HANSEN BYGG NYBYGG - TILBYGG - REHABILITERING Mobil: 913 42 434</p>
 <p>HT Bygg AS Nybygg - Tilbygg - Rehabilitering Tlf: 38 34 70 10 - Mob: 900 87 50 - E-post: o.fosse@kvavikposten.no</p>	<p>BYGGFIRMA Stanley Hommen Drageland - Lyngdal Tlf: 38 34 70 53 - Mob: 47 36 71 81</p>	<p>SNEKKER Harry Hansen Torp - Farsund Mob: 909 66 584</p>	<p>MURER Tom Inge Jakobsen Lyngfjellveien 39, Lyngdal Mob.: 41 22 26 66</p>
<p>Åge Jakobsen Vatneveien - Vanse Tlf: 38 39 30 61 - Mob: 901 01 209</p>	<p>Byggmester Trygve Aanensen A/S Tlf: 38 34 63 58 - Mob: 900 68 680 Fjorsynsveien 2 - Lyngdal e-mail: trygve.aanensen@norgespost.no</p>	<p>Vestbygg Tlf: 38 39 71 82 - Mob: 907 90 698 Stave Asbest Sanitering Nybygg + Rehabilitering</p>	<p>BYGGMESTER Terje Hansen AS Nybygg - rehabilitering - restaurering - betong og mur Tlf: 38 39 38 04 - Mob: 911 71 997</p>
<p>Asbjørn Vere Tjørve, 4563 Borhaug Tlf: 38 39 71 55 - Mob: 908 52 388</p>	 <p>Mur & Flis v/Svein Silseth Alt i mur og flisarbeid - Mob: 950 71 427 Møskeland - Lyngdal</p>	 <p>KRUSE SMITH v/ Hery Verdal Mob: 93 24 29 74</p>	 <p>Alleen Bygg & eiendom as v/Oddbjørn: 909 16 508 - Ole Jonny: 911 04 049</p>
 <p>LARS AREKLETT Tlf: 47 39 53 15 E-post: lars.areklett@losmail.com Rosfjordveien 45 D - 4580 Lyngdal</p>	 <p>Tommer OLSEN LYNGDAL ☎ 952 96 016</p>	<p>Bjørndalen Vedlikehold Engvøllen 11, 4560 Vanse Mob.: 951 40 553</p>	 <p>odin BYGG 97 00 38 23</p>
 <p>Anleggsgartner Johnny Sørensen Tlf. 92 86 45 93 4550 FARSUND</p>	<p>Mjølner Bygg v/ Tor Andreassen Sundeveien 4B, Farsund Mob.: 901 31 615</p>	 <p>TRE OG BETONG BS BYGG 90797713 mail: bsikve@online.no</p>	 <p>Montér Lyngdal / Farsund / Vanse</p>

Vi bygger i Lyngdal/Farsund-regionen:

<p>HOVDEN BYGG Tømrer Svein Hovden Tlf: 383 49402 - Mob: 908 33801</p>	<p>TØMRER Jakob Toft Rosfjord - Lyngdal Tlf: 38 34 40 63 - Mob: 900 52 971</p>	<p>Gletne Bygg v/Morten Gletne Vinkelvn 21, Lyngdal Mobil: 924 67 578</p>	<p>BYGGMESTER Erling Sikveland Dueveien, 4580 Lyngdal Tlf.: 38 34 56 93 - Mob.: 911 41 921 Fax: 38 34 15 02 - mail: erlinks@online.no</p>
<p>SANDEN BYGGSERVICE AS Ternestien 3, 4580 Lyngdal Tlf: 38 34 33 95 - Fax: 38 34 18 81 Mob: 901 29 748</p>	 <p>KLM-Hus AS Tlf: 38 34 52 09 - Mob: 911 96 947 Lyngdal</p>	<p>MAY FAIR ENTREPENØR A/S Alt i betong og murarbeid Tlf: 38 34 52 09 - Mob: 911 96 947 Lyngdal</p>	<p>SKANSKA Avd. Farsund Tlf: 38 39 14 60 - Fax: 38 39 18 74</p>
 <p>Christian Høg Juul Grandokka 2, 4580 Lyngdal Mobil - 40 20 94 79 Utfører alt innen flisarbeid Prøv oss neste gang du skal legge fliser</p>	 <p>Ariansen Bygg as LYNGDAL TLF. 38 34 00 40 Fagkunnskap gir trygghet</p>	<p>Bulæg og Skeime Bygg v/Gunnar Bulæg - Mob: 957 09 109 Borhaug og Bjørn Arne Skeime - Mob: 959 74 765 Vanse</p>	<p>John og Rolf Verdal Byggfirma Telefon: 38 34 33 79 - el. 38 34 36 11 Mobil: 988 82 131 Lyngdal</p>
<p>Torleiv Dragland Skoland, Lyngdal Mobil: 977 50 721</p>	<p>SNEKKER Lars Terje Hovden Austad, Lyngdal Mob.: 957 07 738</p>	<p>BYGGFIRMA Kenneth Hægeland Brigadeveien 1A, Lyngdal Tlf.: 38 34 40 53 - Mob.: 976 84 696</p>	 <p>Tommer teamet 40 02 20 30</p>
<p>MURMESTER Arnt Kristensen Solheiveien 9, Lyngdal Mob.: 908 45 784</p>	 <p>BYGGFIRMA Tlf: 38 34 52 09 - Mob: 911 96 947 Lyngdal</p>	<p>BYGGMESTER Arnfinn Johnsen A/S Danefjellveien 50, 4550 Farsund Mob.: 99 49 20 08</p>	<p>ROY LANDØY NYBYGG - TILBYGG - REHABILITERING 41 20 21 90</p>



Gjesterom eller badstu? -ja takk,...
SOVEROM FOR GJESTENE OG BADSTU FOR EGEN VELVÆRE
Har du et gjesterom du bruker lite, kan det gi plass for din badstu. Med madrass og sengekåper gjøres badstua om til gjesterom. Bygg benkene med det i tankene, og få flere bruksmuligheter. Med benker på 2 meter får du en flott seng, eller flere...
TYLÖ

LIGA DEN ORIGINALE LEDDPORTEN
www.liga.no
LIFT-Master
www.liga.no
Helt nye ledde porter med oppbevaring

Vil du male huset på halve tiden?



ENTEN

inviter alt du har av venner og familie

ELLER

følg denne enkle oppskriften:



1. Dropp stigen! Med Jordan Forlengerskaft går jobben raskere og blir mindre belastende.
2. Mal over-og underliggende bord med utendørsrull på forlengerskaft. Utendørsrullen dekker cirka dobbelt så mye per dypp som en pensel, og gir et fyldigere og jevnere dekke. Etterstryk eventuelt med pensel til slutt.
3. Mal overgangen mellom over- og underligger med en vinklet pensel på forlengerskaft.

For flere tips og råd om hvordan du maler huset på halve tiden; Kontakt din nærmeste forhandler, eller gå inn på www.jordan.no

Jordan*
Jordan vet hvordan

Så tipper vi litt -og svaret vet du, hvis du har lest KVAVIKPOSTEN

Vinn gavekort for 10000,- kroner

Her gjelder det å holde tungen rett i munnen!
Svarer du riktig på alle ti spørsmålene under, er du med i trekningen på gavekort for til sammen 10000,- kroner.

Forstepremie er 5000,- kroner, andre premie 3000,- kroner, og tredje premie 2000,- kroner.
Gavekortene kan brukes i Montèr Lyngdal, Montèr Farsund eller Monter Vansø.

Nr. Spørsmål	H	U	B
1: Finn rett påstand: H: Hansen Bygg skal ikke bare bygge store hus på 250 kvadrat eller mer i Kaneheia U: Hansen Bygg skal ikke bygge nøkkelferdige hus i Kaneheia B: Hansen Bygg eier 19 tomter i Kaneheia.	<input type="checkbox"/>	<input type="checkbox"/>	<input type="checkbox"/>
2: Hva er en "topprutete Napoleon" H: En levegg U: Et kakestykke B: Nytt arbeidstøy hos Tools Farsund	<input type="checkbox"/>	<input type="checkbox"/>	<input type="checkbox"/>
3: Ordfører i Hægebostad, Ånen Werdal, ønsker seg: H: Et regionalt turistkontor U: Et regionalt næringssselskap B: Et regionalt politikammer	<input type="checkbox"/>	<input type="checkbox"/>	<input type="checkbox"/>
4: Hvem har tegnet Løa i Bjørnevåg? H: Ark. Ole Ertzeid U: Ark Jon Nielsen B: Ark Niels Nicolaysen	<input type="checkbox"/>	<input type="checkbox"/>	<input type="checkbox"/>
5: Hvilken påstand er rett? H: Sørlandsbadet produserer klor av saltvann. U: Sørlandsbadet sparer 3 prosent på kloakkavgiften ved å rense vannet selv. B: Sørlandsbadets daglige leder, Jon Skriubakken, er fra Gol	<input type="checkbox"/>	<input type="checkbox"/>	<input type="checkbox"/>
6: Når arrangeres det hytte- og fritidsmesse i Lyngdal? H: 3.-4. oktober U: 13.-14. oktober B: 25.-26. oktober	<input type="checkbox"/>	<input type="checkbox"/>	<input type="checkbox"/>
7: Hvordan døde Skjelva? H: Hun ble henrettet ved henging U: Hun slo hodet i en stein B: Hun ble steinet i Domarringen	<input type="checkbox"/>	<input type="checkbox"/>	<input type="checkbox"/>
8: Hvor mye koster en tallerken lapskaus hos Synnøve Gulsrud: H: Femti kroner U: Trettiåtte kroner B: Fortifem kroner	<input type="checkbox"/>	<input type="checkbox"/>	<input type="checkbox"/>
9: Hvor mange ansatte har Øydna Sagbruk? H: 19 U: 11 B: 13	<input type="checkbox"/>	<input type="checkbox"/>	<input type="checkbox"/>
10: Hva er et "økomuseum" H: Et museum som viser økologisk mat U: Et visningsmuseum for økonomi B: Et levende museum	<input type="checkbox"/>	<input type="checkbox"/>	<input type="checkbox"/>

SEND INN:

Navn:.....

Adresse og poststed:.....

SENDES:
Montèr Lyngdal, Postboks 130
4575 Lyngdal

SVARFRIST:
1. august 2007

VERDENS VAKRESTE FLISER FRA NORGES STØRSTE FLISKJEDE



Sørlandets største utvalg på fliser, naturstein, peiser og ovner!

Puss opp hytta, huset eller fritidsboligen med varer fra Norges største fagkjede på flis!

Du finner oss selvsagt der vi alltid har vært, men det blir likevel forandringer. Som en del av Norges største fliskjede kan vi nå gi deg et enda større og bedre tilbud av kvalitetsfliser og tilbehør! Flere av våre butikker har i tillegg et bredt utvalg av skifer/naturstein og ovner/peiser. Nå blir er det enda lettere å få det akkurat slik som du drømmer om å ha det - og vi står alltid klar med gode råd og tips. Velkommen!

Velkommen som kunde hos MODENA: FAGKJEDEN!



www.modena.no

Modena VÅGSBYGD
Lumbervn. 29A, 4621 Kristiansand
T: 38 00 30 00
ÅPENT: Man-fre 8-17
Tor 8-19 - Lør 9-14

Modena SØRLANDSPARKEN
Barstølvn. 50, 4636 Kristiansand
T: 38 00 30 31
ÅPENT: Man-tor 8-20, Fre 8-18
Lør 10-15

Modena GRIMSTAD
Bergemovn. 21, 4886 Grimstad
T: 38 00 30 37
ÅPENT: Man-fre 8-17
Tor 8-19 - Lør 9-14

Modena PK Mur&Varmesenter
Linnegrøvn 25, 4640 Søgne
T: 38 05 18 90
ÅPENT: Man-fre 7.30-16
Tor 7.30-18 - Lør 9-13

Øydna Sagbruk



Eivind Rosfjord



Oddvar Skårland

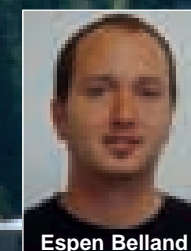

Espen Belland



Inge Hobbesland



Arnfinn Sørland



Bjarne Vasland



Eric Olav Senum



Geir Iddeland

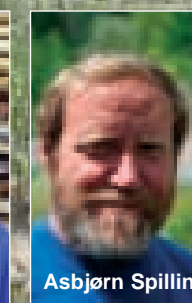

Asbjørn Spilling



Tim Hasso Manfred Hannås

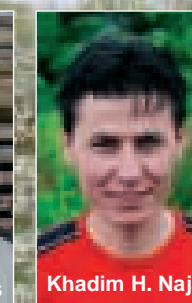

Khadim H. Najafi

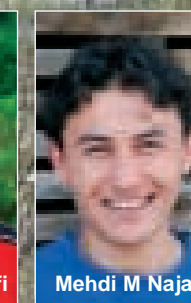

Mehdi M Najafi

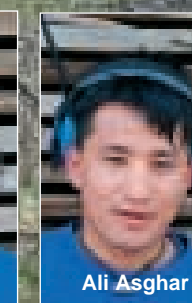

Ali Asghar

Halvvegs til Månen

Det er ingenting å si på utsikten fra Anita og Tor Kristiansen sin hytte. Passelig skjermet ligger den fint i terrenget med storslagen utsikt over Lyngdalsletta. Løft blikket, halvveis til "Månen" så kanskje du får et glimt av den.

Anita og Tor Kristiansen har storslagen utsikt fra verandaen på hytta. - Vi satt her og så et tordenvær passere i panorama. For et fargespill! sier Anita.

Tekst og foto: Kari Mørk

Tilknytning hjem

Anita er Lyngdalsjente, utflytta til Stavanger der kjærligheten gjorde sitt til at hun ble rotfast rogalending. Ikke dumt å ha hyttetomt på farsgården da – et røslig steinkast fra barndoms-hjemmet – og bygg- og snekkerkyndige familiemedlemmer til å gi råd og hjelp da hytterømmen skulle bli virkelighet. - Ja, jeg har virkelig fått hytterømmen oppfylt, sier Anita fornøyd. - Vi trives så kjempegodt her, for det er rolig og godt. Det er som om vi bor midt i skogen i forhold til her vi bor i Stavanger nå. Vi er her så ofte vi kan, for det er en passe kjøretur hjemmefra, og da får ungene treffe besteforeldre og søskenbarn også, sier hun.

Himmelsk utsikt

Hytta er på rundt 100 kvadratmeter over ett plan, og sto ferdig i fjor sommer. Anita og Tor har valgt å investere i en romslig plattning omkring huset. - Hage har vi hjemme, og det holder med den. Dessuten er plattning renslig og lettvin. I front skal det plantes en lehekk, mens det skal settes opp rekkverk ved endeveggen der terrenget stuper nedover i bratta. Det er greit å tenke sikkerhet, for ekteparet har to små barn å holde øye med.

Området utenfor plattningen skal gå mest mulig i ett med skogsterrenget, så foreløpig har de valgt å bare så igjen med gress de sårene som har vært etter byggeperioden.

FAKTA

Tegnet av Henry Verdal, Lyngdal
Oppført av byggefirma John og Rolf Verdal, Lyngdal

Fordi hytta ligger høyt og fritt har det vært nødvendig å spare vegetasjon ganske tett opp til tomte.

- Vi merka vinden godt i vinter, forteller Anita.
- Derfor har vi tynna ut bare for å få utsikten. Vi kunne ha tatt ned noe av vegetasjonen og fått utsikt mot Kvavik også, men det har vi valgt å la være.

Gode hjelpere

Det er nok ikke dumt å vært født inn i en familie med byggekyndige folk når hytterømmen står på ønskelista. Det er Anitas bror Henry Verdal som har tegnet hytta, mens faren John og onkelen Rolf Verdal har svingt hammeren, byggmestere som de er.

- Henry har tegnet alt sånn som vi ville ha det, og vi har hatt mange gode råd fra andre familiemedlemmer underveis også, mens vi planla alt sammen.

Stua er lys og romslig, med store vinduer mot vest. På det høyeste er det 4,2 meter under taket, og hytteeierne har valgt slette, hvitmalt vegger som står i fin kontrast til eikeparketten på gulvet.

- Vi valgte Hamrankjøkken i slett eik, forteller Anita.

- Det er et kvalitetskjøkken som vi har kommet med løsningsforslag til selv, for det er ikke lagt opp til at kjøkkeninnredningen skal ta stor plass. I grunnen er det sånn, at vi har forsøkt å få til på hytta det vi har savna hjemme, avslutter hun.

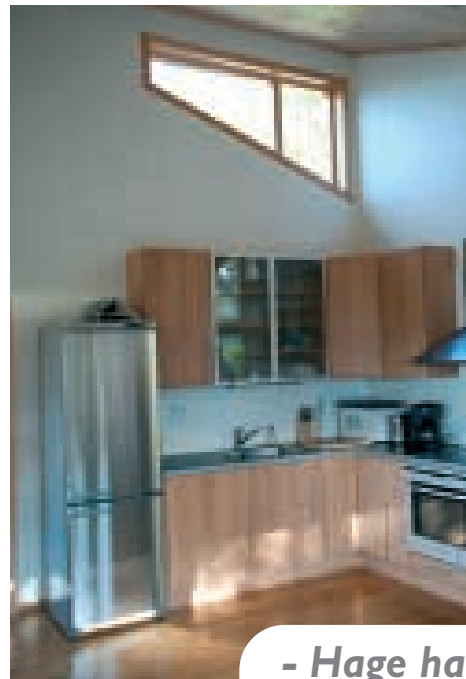

De fleste som kjenner Rolf og Jon Verdal er nok ikke vant til å se dem sitte i ro – dette er til ære for fotografen.

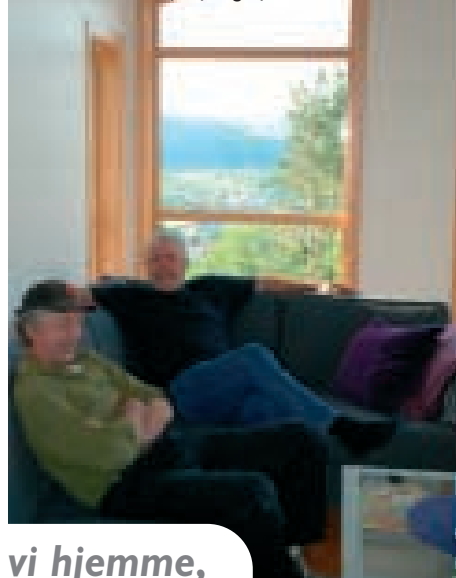

- Hage har vi hjemme, og det holder med den. Dessuten er plattning renslig og lettvin.



Mye glass i gavlen trekker utsikten helt inn i stua til Anita og Tor.

Ferie, fritid, hage og hytte



Det skjer i oktober.
Lørdag 13. og søndag 14. kan du oppleve den første hytte- og fritidsmessen i Fibo-Trespo Hallen i Lyngdal. Bak arrangementet står Lyngdal Turistkontor og Lyngdal Markedsforening.

"På kjøretøyet skal storfolk kjennes" – reiselivssjef Anne Grete Løland tenker grønt og fritid når hun transporterer Thor-Ove Aas til den nye hytte- og fritidsmessen i Lyngdal.

Tekst og foto: Kari Mørk

- Det blir utstilling med lokale bedrifter som har tilknytning til temaet, forteller reiselivssjef Anne Grete Løland.

- Vi har valgt nettopp denne helgen fordi det er den siste helgen i høstferien for ferierende rogalendinger, og samtidig den første i samme ferie for vestegdene. Samtidig vil vi presisere at messen selvsagt også er rettet mot lokalbefolkningen.

Ikke konkurranse

En slik messe kan trekke mange mennesker til kommunen, og må derfor kunne sees som udelt positiv. Anne Grete presiserer da også at arrange-

mentet ikke er ment å gå i konkurranse med kommunens handelsbedrifter.

- Vi håper at de følger opp og lager egne tilbud når vi forsøker å trekke folk til byen, sier hun.

Arrangementet er en videreføring av fjorårets "Lyngdal – mitt ferieparadis" som ble holdt i Kulturhuset, og fremdeles er det rettet spesielt mot hytteeiere og turister i campingvogn, i tillegg til lokalbefolkningen.

- Vi har et ønske om å lage et arrangement som viser hytteeierne i kommunen at vi setter pris på at de er her, sier Anne Grete.

- De legger igjen mye penger og er en stor ressurs for oss.

Helårsdestinasjon

Med det nye Sørlandsbadet og et stort antall faste turister i vogner og på hytter, mener duoen at høsten kan være det rette tidspunktet å legge et slikt arrangement til.

- Mange eksisterende hytter brukes hele året, og nye hytter skal planlegges. Bransjene som stiller ut relaterer seg til tema ferie, fritid, hage og hytte, og kan kanskje være med på å inspirere, mener Thor-Ove.

- Vi kommer til å sende ut en DM til alle hytteeierne, og vi kommer til å gi informasjon via aviser, aktivitetsguider og nettsider, presiserer Anne Grete.

Utstillere

Utstillere er bedrifter som har tilknytning til hytte og hage, ferie og fritid.

I tillegg blir det aktiviteter for store og små, både ute og inne.

Åpningstider

Messen i Fibo-Trespo Hallen vil være åpen lørdag 13. oktober fra klokken 10:00 til 17:00, og søndag 14. oktober fra klokken 12:00 til 18:00.

Velkommen til en hyggelig handel

Montér Farsund

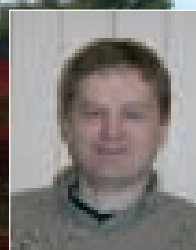

Dag Rosfjord
avd. leder



Bjørn Breiland
butikk

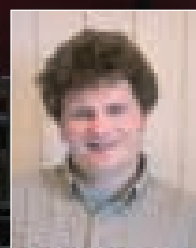

Øyvind Gabrielsen
butikk



Inga Johannessen
butikk



Steinar Berg
butikk/salg byggevare

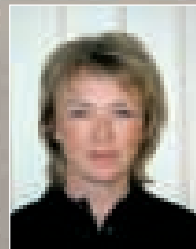

Jorunn Åtland
butikk



Jon Lundetrø
lagersjef



Martin Aas
lager

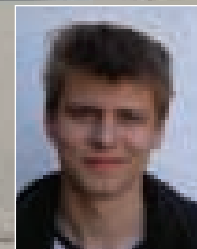

Joakim Hoholm
lagersjef



Kjell Foss
lager

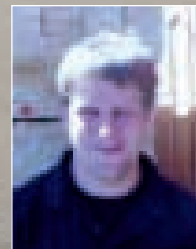

Kai Thomas Leirvik
lager/sjåfør



Atle Log Samuelsen
lager/sjåfør

BEGYNNELSEN PÅ NOE NYTT



Begynnelsen på ditt nye kjøkken starter på Strai. Her finner du mer enn 40 forskjellige miljøer av kjøkken og badrom. Vi har alt fra det klassiske og moderne, til helt nye linjer med det ypperste innen design kjøkken.

VELKOMMEN TIL SØRLANDETS STØRSTE KJØKKENUTSTILLING



Strai | norform
KJØKKEN & BAD

SE OGSÅ
UTSTILLINGEN HOS



Kvavik, Lyngdal Tlf 38 33 08 50

Åpningstider 10-16
Torsdag 10-19
Lørdag 10-14

SETESDALSV. 240 • Tlf.: 38 00 33 00 • www.strai.no

Aldri mer fuktskader på badet

BRUK LITEX VÅTROMSYSTEM



Litex våtromsystem er helt enkelt og lettest å montere. Litex våtromsystem er et komplett system for våtrom. Det er enkelt å montere, og det er tryggeste valget til ditt bad. Det er lett å montere og det er tryggeste valget til ditt bad. Det er lett å montere og det er tryggeste valget til ditt bad.

Litex våtromsystem er et komplett system for våtrom. Det er enkelt å montere, og det er tryggeste valget til ditt bad. Det er lett å montere og det er tryggeste valget til ditt bad.

Selges i byggvarehandelen og i FVS-forretninger!



En ryddesaks som klipper like godt nede ved bakken som 3,5 meter oppe i trærne. Stillbart klippehode sikrer tilgjengelighet også på vanskelige steder.

Lengde: 1500 mm
Klippekapasitet: 32 mm



Er hagemøblene ekstra skitne og grå? Det er ikke noe problem. WOCAs Teak-Rens A og B er en effektiv foryngelsekur for gamle og slitte hagemøbler – også for møbler av furu.

Teak-Rens A løser opp skitt og fjerner gammel oljebehandling, Teak-Rens B nøytraliserer A, lysner treet og gjør det klart til oljebehandling.

Teak-Rens A og B kommer i en gelé-form som er lettere å påføre, og kan brukes på furumøbler ved utvanning 1:4.

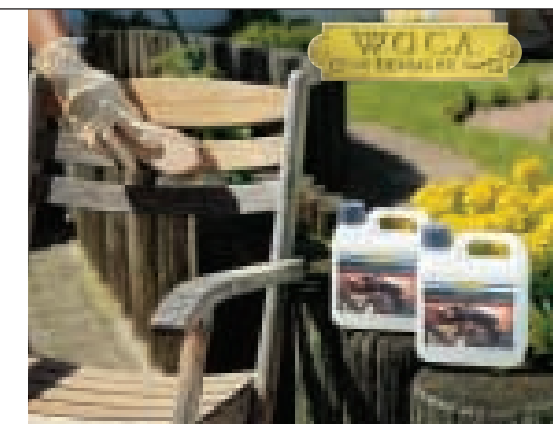

Industri- og Boligulv AS
www.ibg.no



Godvær.

Med Isola Powertekk kan du ønske all slags vær velkommen. Hver plate består av seks "takstein" som bygges opp av syv ulike lag. Stålsjiktet gir enorm styrke, de øvrige sjiktene bidrar til holdbarhet og finish. Isola Powertekk er et vakkert tak med unike egenskaper!

Lav vekt gjør Powertekk velegnet til både gamle og nye hus og hytter. Platene skrues fast eller festes med spikermaskin! Taket garanteres i hele 30 år, og forventet levetid overgår dette med god margin.

Retts og slett skikkelig norsk kvalitet – for storm og annet godvær!



Isola Powertekk
- stålsjiktet tak som holder!



L-TRAPP AS

Trapperingen

– best på trapper

Prestegårdskogen, 4790 Lillesand
Tel. 37 26 98 00 Faks 37 26 98 01

e-post: kontor@l-trapp.no WEB: www.l-trapp.no



Tilbake til det opprinnelige

Huset ble bygget i 1920, og er prefabrikkert på sagbruket på Lasta – derav et "Lastahus" i reisverk.

- Vi fant en tegning over huset, sier Odd Torgersen. - Det viser at det opprinnelig var tegnet inn tre soverom og et frørom på loftet. Men siden frøproduksjonen ble flyttet til Alleen i stedet ble det ikke noe av produksjon og pakking i andre etasje her.

Tekst og foto: Kari Mørk

Løa ble bygget på samme tiden, og Odd lurer litt på om den kan ha vært satt opp blant annet av virke fra gamle skip. - Stokkene har mange trillrunde hull med propper i, sier han.

Hushistorie

Gerd og Odd trives i gammelt hus med sjel, som de uttrykker det. Rommene på loftet har egne navn som forteller noe om husets historie. I "vippe" satt strømmåleren, på "gutterommet" sov fire gutter.

- På "predikantrommet" hadde den omreisende predikanten losji når han var her i distriktet. Da var det husmøte her hver onsdag.

Årene gikk, og tida tippet over i syttitallet. Da var tiden moden for husets

daværende eiere til å modernisere. Man satte inn lettvinde husmørvinduer, og på gulvene ble det lagt plater og linoleum for å lette renholdet.

- Da vi overtok, pusset vi opp utvendig først. Vi hadde en tanke om å sette huset tilbake til opprinnelig stil. Jeg tok et av de gamle vinduene som vi hadde funnet på låven med meg til Hægeland trevare og fikk laget nøyaktig makne, bortsett fra at de nye tilfredsstillende moderne krav til et vindu. Deretter var det gatedøras tur samme veien, og deretter vindusomrammingen, forteller Odd.

Han hadde en diskusjon med bror Terje på hvem som kunne egne seg som bygmester til å lede arbeidene.

- Det ble Arne Pettersen på Kvavik. Han gjorde jobben just som vi hadde tenkt oss at det skulle være.



Gerd Torgersen med kaffekoppen



Gerd liker at det ser ut litt som i gamledager i vindusposten også

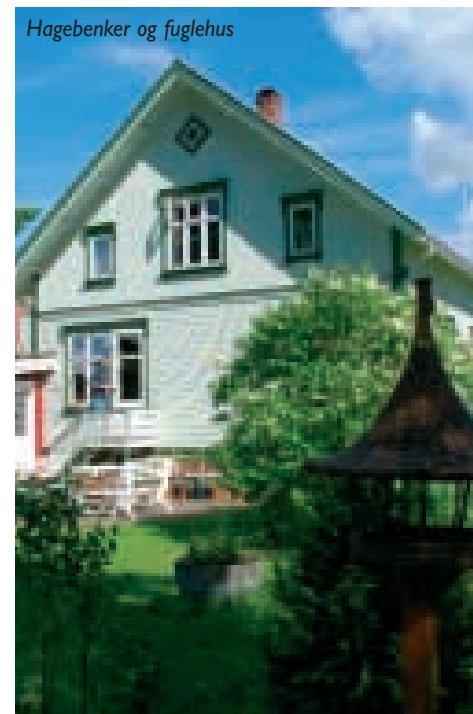

Hagebenker og fuglehus

- Kjeller, loft og uthus var fullt av ting som forteller sin historie og viser oss hvordan ting har vært, mener Gerd.

Ikke alt er intakt, dessverre. I kjelleren er både skorsteinen og bakerovnen revet.

- Steinen ble hevet i brønnen for å fylle igjen, sier Odd.

Til og med halvtaket på framsiden av huset har fått igjen sitt opprinnelige utseende og dekke.

- Det hadde sinkdekke fra gammelt av. Blikkenslager Tobiassen tok mål og lagde maken.

Utvendig fargevalg på huset har ikke gått ubemerket hen – det har vært folk på dora og spurt hvilke farger som er brukt.

- Vinduslista vi fant på låven hadde den opprinnelige fargen. Vi tok den bare med til Katrine på Monter, og der fant hun et gammelt fargekart med nøyaktig den farge på. Da var det heller ikke vanskelig å definere fargen for andre – de har jo nummeret på den.

Mange hagerom

Det er ikke bare restaurering av huset som har stått på arbeidslisten til ekteparet Torgersen de seinere åra. Også hagen har gått gjennom en omfattende ansiktsløftning.

- Det var mest trær og busker her fra gammelt av, forklarer Gerd.

- Eplehagen, pæretreet ved låveveggen, kirsebærtrærne, vinranken, syrinbuskene og lysthusene. Bak løa var det en kjøkkenhage en gang. Man trakk seg bare en sti i skvallerkål og brennesle for å komme til den, slik det var vanlig på gårdene i den tida. De brukte ikke hagen på samme måten som nå.

Hun peker over velstelt plen og skjermede sitteplasser. Skvallerkål? Litt vanskelig å forestille seg...

- Vi har kjørt på mange lass med jord, innrommer hun.

- Og vi har plantet thujahekken til erstatning for den gamle granhekken



Odd Torgersens bestefar bygget huset. Her tar han en hvil på hagebenken foran drueranken – som vokser der den dag i dag.

som var blir glissen og stygg. Småbuskene som står her nå har jeg plantet for å skjerme mot innsyn. Det blir også som å dele inn hagen i flere rom, og det liker vi.

De har tre sitteplasser i hagen: Det hvitmalt møblelementet i gammel stil står rett utenfor kjøkkendøren, en plass på plenen med flettede kurvmøbler og fukia i store, vakre kasser, og en lun plass i kveldsolen inntil låveveggen.

- Møblelementet fant vi deler av på låven, og Odd har laget et nytt med det gamle som mal. Det er han som snekrer fuksiakassene også.

Gammelt og sunt

Gerd har forsøkt å finne planter som går inn i en tidlig nittenhundretalls-hage. Humle, buksbom og lupiner, for eksempel. En stor bukett avskårne lupiner ønsker velkommen fra et melkespann på trappen ved inngangsdøren. Ved løa står en halv tretønne med nikkende margeritter, i bedene strekker storekonvall og peoner seg etter lys og varme. Hun dyrker fram mange av sommerblomstene selv, i drivhuset.

- Surfinaen her kjøpte jeg bare som bittesmå stiklinger – se, så fine og store de har blitt, sier hun fornøyd og belønner med en skvett kuldslett vann fra en svart dunk under benken i drivhuset.

Det spirer og gror alle veier, og høyt over det hele troner majestetiske, gamle trekroner av dyprød blodbøk og

hestekastanje oversådd med kremhvite blomsterspir sist i mai. Litt diskret, bakerst i blomsterbedet langs grunnmuren, ligger vifer av visnende blader fra avblomstret vårløk.

- Ja, jeg gjør det sånn, sier Gerd.

- Da går næringen tilbake til jorden. Jeg bruker ikke kunstgjødsel, for den utarmer jorden. Det er bedre med hønsegjødsel og kompost, mener hun bestemt.

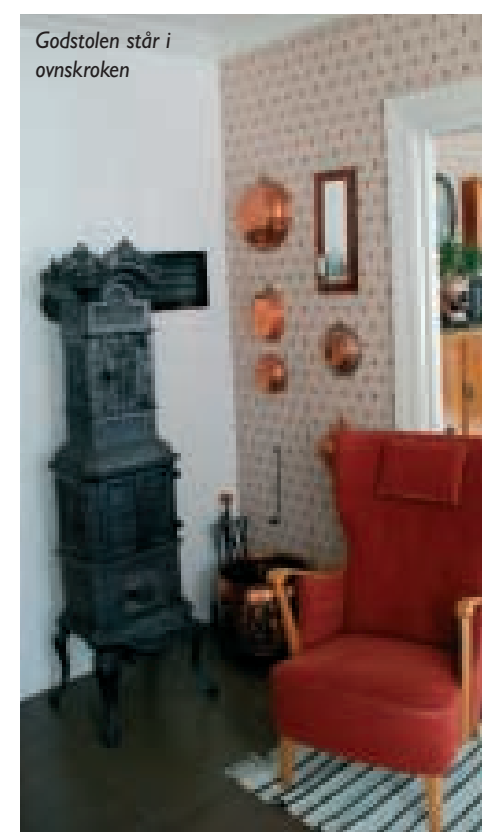

Godstolen står i ovenskroen



Gerd Torgersen er flittig i drivhuset. Slikt blir det en bugnende hage av, når sommeren og varmen kommer over oss.

Til deg som satser på hjemmet...

Vi har produktene!



Skagen i elfenbenhvitt

Består av servantskap, servant, 2 sideskap og speil med Downlight og stikk.

Møbleringsmål:

Servantskap H:68,9 B:61,4 D:37 cm
Sideskap: H:144,7 B:32 D:35 cm
Speilhylle: H:89,4 B:68,4 D:16,2
Servant Talgø 800: B:80 D:37/49 cm

Baderommet er husets rekreasjonssted i særklasse. Talgøs kvalitet og design er med på å gi dette rommet en smak av velvære!



Evita i oljet eik

Består av servantskap, servant og speil med Downlight

Møbleringsmål:

Underskap H:68 B:119,2 D:48 cm
Speil: H:75 B:119,6 D:16 cm
Servant Bianca 120: B:120 D:49 cm



Trend garderober

Hvit, elfenben eller bjørk.

På bildet over vises standard innredning som består av 1 hylle, 2 klesstenger, 1 hatthylle og skillevegg.

Møbleringsmål:

B:107,5 H: 212 D:64 cm

Trend garderober finnes som 2- og 3-dørs, med- og uten skuffer.



Askeladden Takpanel

Høy kvalitet og eksklusivt utseende.

Mange fordeler:

- 10 års garanti
- Lysekte, gulner ikke
- Lett å montere
- Takpanelet har "not og fjær"
- Tilpassende lister
- Bruttomål: 2412x131x12 mm

Lyngdal - Farsund - Vanse

En vridning mot det urbane

Avdelingslederne Dag Rosfjord og Kenneth Frigstad ved henholdsvis Monter Farsund og Vanse diskuterer byggemarked og trender. Den forventede utflatningen i en bratt stigende kurve i byggebransjen har uteblitt. Det er like mye å gjøre som i fjor – om ikke mer.

Tekst og foto: Kari Mørk

- Vi har ikke hatt det roligere i vinterhalvåret heller, slik vi pleier, forteller Dag.

- Det har vært like høyt trykk hele tiden, og nå er det en ventetid på håndverkere på opp til ett års tid. Skal du bygge hytte, må du ikke regne med å komme i gang før til neste år.

Leilighet vs hytte

Hyttemarkedet er fremdeles veldig bra, ikke minst takket være rogalendingenes stadig vedvarende interesse for vår region.

- Vi regner ikke med at interessen blir mindre nå som vi har fått bedret veinettet, og i tillegg får Spangereidkanalen som en vannvei mot Mandal, sier Kenneth.

Det legges fremdeles ut hytte-tomter i flere spennende felt i kommunen, men de to avdelingslederne har merket seg en vridning mot noe nytt i markedet.

- Det bygges en stor mengde leiligheter. I løpet av et par år skal det oppføres bygg med mer enn 400 leiligheter til sammen i Farsund og Vanse, påpeker Dag.

- Det kan se ut som om det er en trend å sitte med flere hus eller boenheter, mener Kenneth.

- Noen har både to og tre adresser – hus, leilighet og hytte.

Leilighetene som planlegges og oppføres har ulike funksjoner. Noen blir vanlige boliger, mens

andre blir ferietilhold for tilreisende turister eller for utflytta farsundfolk som ønsker en tilknytning til hjemkommunen.

Utemoter og totalløsninger

Det er med moter som med klokkependler – de svinger. Så også når det gjelder hva regionens innvånere og turister ønsker å omgi seg med i egne hager og terrasser.

- Det går mot det vi kan betegne som "dyrere og finere" ting, som for eksempel belegningsstein med lys i eller andre ting som er litt utenom det vanlige, forteller Kenneth Frigstad.

- Kundene ønsker "full pakke" hos oss som byggevarehus for å slippe å gå flere steder med sine ønsker. Dette tar vi hensyn til, og tilpasser varespekteret deretter. Nå får kundene også tilleggsproduktene hos oss, som for eksempel skum, lister, skruer og persienner når du handler nye vinduer.

Han mener det nå er gjort lettere for kunden å komme med forventninger til hva de ønsker av byggevarehuset.

- Og stort sett har vi det på lager, sier han.

- Med denne typen totalløsninger er det klart at det er nødvendig å oppdatere seg på mersalg, følger Dag opp.

- Men våre ansatte er da også blitt mye flinkere og mer aktive i forhold til totalsalg. Blant annet innebærer det at tilbehør sam-

les i egne, oversiktlige grupper, og ikke settes ulike steder rundt i butikkene.

Nysatsning og ansiktsløftning

Monter Vanse skal ut på flyttefot. Ikke langt, men til mer armslag, og Kenneth og staben gledet seg til de nye lokalene er en realitet.

- Vi har hatt liten plass lenge, og det skal bli godt å ikke ha "lager på kontoret", sier han.

Den nye og ni mål store tomte er påbegynt et par hundre meter nedover veien i retning Vanse. Her skal det oppføres et tilpasset og tidsriktig byggevarehus.

Også i Farsund har man fått et ansiktsløft, siden hele butikken er ominnredet samtidig med avdelingen i Lyngdal. Hensikten var å få mer romfølelse, selv om gulvarealet er det samme.

- Vi har investert omtrent en million her i Farsund, og er fornøyd med resultatet. Dette grepet var nødvendig for å omstille oss til stadig nye krav og for å beholde trykket i en aktiv bransje. For oss er det naturlig å investere i gode tider, og vi ser det som nødvendig for å holde følge i et marked som ikke ser ut til å flate ut med det første, sier Dag.



Kenneth Frigstad



Dag Rosfjord



Forma vernefottøy

I fremste rekke når det gjelder teknologi og komfort



TENGTOOLS

- holder orden på verktøyet i både små og store verksteder.

VERKTØYSETT 101 DELER MR101

101 delers kombinert verktøysett med 1/4", 3/8" og 1/2" piper, bits, fastnøkler, leddnøkler samt skruller. Alt samlet i Teng Tools patentert verktøykasser som holder alt på plass.

VERKTØYSETT 1001 DELER TCMM 1001N

Denne verktøyvognen inneholder det meste du kan komme til å trenge av verktøy. Alle verktøy ligger i Teng Tools unike plastkassetter som gir enestående oversikt og gjør det lett å holde orden. Utvalget omfatter nøkkelverktøy, skruverktøy, bilverktøy, måleverktøy, tenger etc. Alle produktene er av industri kvalitet. Har du dette settet, har du alt du trenger av verktøy.

Hele Norges verktøykasse



Montér

I Drygolin-veier er det Drygolin som holder!

www.drygolin.info

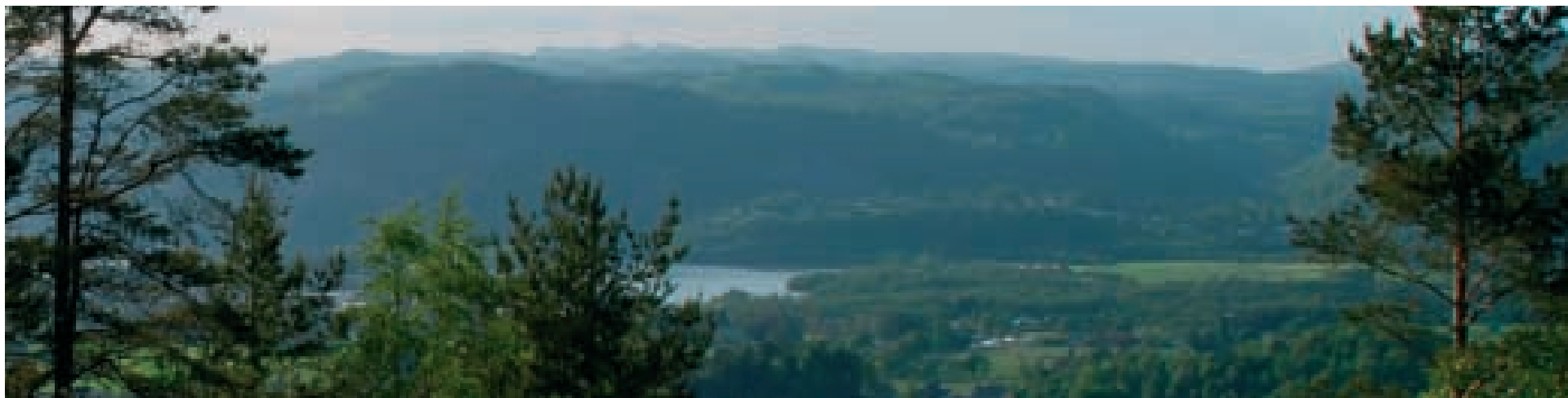

Tre ord-føre fra fjord til fjell

Det skjer mye spennende i vår region, både når det gjelder næringsutvikling, reiseliv og ellers generelt. Derfor har vi i årets utgave av Kvavikposten tatt en prat med ordførerne i Farsund, Hægebostad og Lyngdal for å høre litt nærmere om de tankene de har for sine kommuner og hva som skjer.

Tekst og foto: Kari Mørk

Først ut er ordfører i Farsund – Margit Brøvig

- Vi er inne i en periode med optimisme og stor aktivitet, sier Margit Brøvig.
- Næringslivet går godt, og vi ser etablering av mindre bedrifter og nye butikker. Slik var det ikke for kun få år siden, da vi var bekymret fordi det var så mange tomme lokaler i byen.

Farsunds ordfører er opptatt av at byen skal vise pulserende liv. I den forbindelse har man foretatt en

estetisk stor satsning – torget framstår i ny utforming med paviljong, likeså Farøy bro, og ikke minst rundkjøringen og Nordkapp med sine mange parkeringsplasser.

Vi planlegger nye båtplasser for fastboende og de som har fritidsbolig her, og har fått mye skryt for den gjestehavnen vi allerede har. Vi ble kåret til landets beste gjestehavn i Dagbladet, og på Norges Båtforbunds "Båting" fikk jeg på vegne av byen utmerkelsen "Årets Havfrue", forteller en smilende Margit Brøvig.

Hun mener byen markedsfører seg selv i stor grad på folkemunne blant

båtfolket, ikke minst på grunn av gratis gjesteplass og en vekter som kommer med gratis avis og rundstykke som morgenen.

Kanal og vannpark

Farsunds sjønærhet gjør det naturlig å løfte blikket ut over blått vann, til den kommende Spangereidkanalen og til den nyetablerte Skjærgårdsparken.

- Spangereidkanalen er av stor betydning for småbåtfolket. Mange har vegrer seg for å gå rundt Lindesnes, men nå blir det enkelt med småturer for eksempel til Mandal, mener hun.

Båtfolk i Farsund vet å bruke sin skjærgård. - Ikke desto mindre blir det nå lagt til rette for enda bedre tilgjengelighet ved at ilandstigningen tilrettelegges. Da blir det også mindre press på dagens populære områder.

På land

På landjorda er det høy byggeaktivitet, slik det er over store deler av landet. I Farsund kommune er det leiligheter som er i skuddet for tiden – men hvem er beboerne?

- Det ser ut til at det er mange mennesker i før-pensjonsalder som kan tenke seg noe mer urbant og sentrumsnært. Vi vet at noen av leilighetene blir kjøpt av utflyttede farsundsfolk som ønsker seg en tilknytning hjem, mens andre er for rogalendinger og kristiansandere. Det kan se ut som om de østfra har begynt å oppdage Farsunds "best bevarte hemmelighet" – nemlig Listalandet. Nå er det stadig flere som vender blikket hit.

Stedsutvikling

I midten av mai er det startet et nytt og spennende prosjekt på Borhaug, i et samarbeid mellom kommunen og Husbanken.

- Vi er opptatt av stedsutvikling på Borhaug, blant annet med tanke på nybygg for allerede eksisterende butikk. Det er viktig at et slikt bygg blir tilpasset bygningsmiljøet på stedet, sier Margit Brøvig entusiastisk.

- Det spesielle amerikanske, for eksempel, og husene med eternittkledning. Det er helt spesielt for dette området. Vi har hentet inn ekstern ekspertise til å se på dette, slik at vi kan ta vare på bebyggelse og stemning.

Sentrale formuleringer i dette arbeidet er å finne ut hvorfor Vestbygda er så spesiell, hvilket potensial som ligger her, hva som kan ødelegge det eksisterende, og hva som trengs for å utvikle stedets karakter.

- Det er svært viktig at vi får lokalbefolkningen med oss i arbeidet. Vi regner med en oppstart allerede nå i sommer, og skal holde på med prosjektbaserte arbeidsoppgaver, avslutter Margit Brøvig i Farsund.



Margit Brøvig



Anen Werdal

Vi flytter oss fra strandlinjen og opp under foten av Hekkfjellet – til ordfører Anen Werdal i Hægebostad.

Det bygges i Hægebostad også, både hus og leiligheter.

- Vi har en god utvikling på husbygging, både spredt og i felt, og vi får nå fem leiligheter i bygget til Prix Coop. Folketallet har holdt seg stabilt på omkring 1.600 innbyggere med små svingninger i mange år, forteller Werdal.

Kommunen har noe tilflytting, men mest mener ordføreren at de har tilbakeflytting av folk som har flyttet ut.

- Vi har en veldig ung befolkning i Hægebostad, sier han.
- Det yngste gjennomsnittet på Agder. Noe av årsaken kan være at vi tilrettelegger tomter slik at folk kan etablere seg etter smak og behov, enten de vil bo i tettbebyggelse eller spredt. Nå er vi jo så heldige at vi har det felles bo- og arbeidsmarkedet i Listerregionen, og det kommer alle kommunene til gode.

Variert næringsliv

Det popper opp nyetableringer i næringslivet også, på smått og noe større. Treindustrien, hytteproduksjon, mindre snekkerbedrifter og mekanisk går så det suser.

- Sørlandets Rehabiliteringssenter Eiken er også en viktig arbeidsplass med sine 25 årsverk hvorav ca 20 er besatt med kvinnelig arbeidskraft.

Anen Werdal er, naturlig nok, opptatt av veinettet. Han synes det er bra at Listerpakken er satt i gang, men hadde også håpet at det var noen midler å hente til riksveg 42 som krysser kommunen i løpet mellom Stavanger og Arendal.

- Det er en viktig vei med dårlig standard. Den avlaster E39 og bør prioriteres.

Men han har et regionsønske også – et felles næringssselskap som en paraply over eksisterende lokaliteter.

- Det måtte bli et privat næringssselskap som samkjører aktiviteten i regionen, og som kan opprettes og eksistere blant annet for midler fra medlemsbedrifter. Denne typen selskaper genererer som oftest noe offentlige midler også, påpeker Werdal.

Naboprojekt

Hægebostad kommune har et felles prosjekt med nabokommune Lyngdal. Det arbeides for en laksetrapp i Kvås.

- Vi har strevd litt med tillatelsen, men håper den ligger på bordet i sommer. En laksetrapp ville bli en turistattraksjon som kunne trekke publikum. Det er planlagt en tunnel i fjellet, der folk kan gå inn og se laksen, forteller han. Han har forventninger til reiselivssamarbeidet i regionen, og håper at Sirdal kommune kommer sterkere på banen enn hva som er tilfellet i dag.
- Vi har fått etablert Lister Friluftsråd som et resultat av kommunesamarbeidet i Listerrådet. Dette har jeg tro på at vil tilføre Hægebostad mer enn det vi gir ut. Vi har store områder for friluftssystemer, og hele regionen har behov for en samkjøring på ting som turstier, vinter- og sommeraktiviteter, orienteringskart og så videre.

Toget kommer

I alle fall til Snartemo stasjon, som en tid var eneste stopp på jernbanen mellom Kristiansand og Moi.

- Det er et stort antall mennesker som bruker toget til og fra Snartemo, og jeg er veldig glad for at Lyngdal og Farsund har vært så lojale og støttet så godt om Snartemo stasjon.

Han er ikke veldig opptatt av geografi når en tenker høyhastighetstog langs kysten.

- Nei, Hægebostad er med på dette. Vi må engasjere oss sammen her sør, ellers får vi ikke til noen ting. Hvis ikke høyhastighetsbanen kommer langs

kysten, kan det jo dessuten hende at man velger å ruste opp eksisterende bane i stedet, mener han.

Alt i alt er han optimistisk til både nåtid og framtid.

- Hægebostad er med for fullt! avslutter han.

Sist, men ikke minst, har vi ordfører i bygda midt i mellom, og som også er by – Hans Fr. Grøvan.

Utviklingen i regionen de senere årene har utløst et sterkere behov for samarbeid. Små og mellomstore kommuner kan alene vanskelig finne all kompetanse til alle oppgaver som det forventes at man skal håndtere.

- Skal vi selv bygge noe robust og med styrke, må vi samarbeide. Vi ligger klem mellom en sterk Kristiansandsregion og et sterkt Nord-Jæren med Stavanger og Sandnes, sier Grøvan.

- Jeg har stor tro på den nye Listerplanen – eller Strategisk Næringsplan for Lister, som den heter. Den åpner for samarbeid på mange områder innen næring, infrastruktur og leveranser av fellestjenester, blant annet. Potensial og grunnlag er til stede.

Strategisk satsning

Han mener at det nå først og fremst gjelder å finne ut og peke på strategiske satsningsområder innen næringsutviklingen, og å videreutvikle et nært og tett samarbeid også mellom næringslivet og det offentlige.

- Forprosessen med kartlegging begynner nå i år. Vi skal si noe om målsetninger og hvilken type næring vi vil tilrettelegge for. Det handler om å samarbeide for å trekke til oss nye aktører, framfor å konkurrere.

Ifølge en forskningsrapport utarbeidet av IRIS (International Research Institute of Stavanger AS), er det etablert 700 nye arbeidsplasser i regio-

nen Dalane/Lister i perioden 2000-2004. Det er interessant å merke seg at rapporten slår fast at Lyngdal kommune alene står for om lag 500 av disse.

- Ja, de tallene er vi fornøyd med, sier Grøvan.

- Det er et godt tegn for hele regionen, og burde danne miljø for innovasjon og nyskaping.

Kultur og infrastruktur

At Lyngdal også har fått et regionalt kultursenter, har stor betydning for at Lister og Lyngdal skal være attraktivt for nyetablerere.

- Et aktivt kulturhus med mange og varierte tilbud er med på å bidra til dette. Sammen med Sørlandsbadet danner dette grunnlag for en meningsfylt fritid for hele landsdelen.

At veinettet har stor betydning har vi fått erfare med den nye Listerpakken.

- Det har utviklet seg meget bra til nå, selv om noe av Listerpakken gjenstår, mener Grøvan.

- Men vi er opptatt av oppdateringer av veinettet østover også. Statens Vegvesen har signalisert at de vil starte planarbeidet innen kort tid.

Ordføreren mener at tanken på et høyhastighetstog langs kysten av Sørvest- og Sørlandet foreløpig er en visjon, men en visjon som er svært viktig å dra ned til virkelighet.

- Dette trenger vi! understreker han.
- Det er viktig på mange områder, også for miljøet.

Prioriteringsområder

Det er av stor betydning at vi blir flinkere til å opparbeide flere relevante tilbud i henhold til hva som blir etter-spurt.

- Det betyr satsning på høgskoletilbud, på kultur, næringssamarbeid og kommunikasjon. Dessuten har Vest-Agder Fylkeskommune lagt 100.000 kroner på bordet, og utfordret kommunene til å etablere næringsfond som årlig skal brukes på pionerer og pilotprosjekter.



Hans Fr. Grøvan

HEY'DI®
HEY'DI STÅLNETT
 Beste løsning for varmegulv.
 Enkel og rask montering.

LAVESTE BYGGEHØYDE
 20 MM

5 MM BRANNSKILLE - GLEM PLATER*
 5 MM

STABILT UNDERLAG - PERFECT VÄRMEFÖRDELING

Format Hey'di Stålnett:
 120 x 80 cm
 Rutenett: 8 cm
 Tråddykkelse: 2,7 mm

*Gips- eller andre brannhemmende plater er helt overflødig, brannskille på 5 mm danner avspæringsmassen.

HEY'DI NIVÅPINNER

www.heydi.no

www.asak.no

Gårdsrommet – fra drøm til virkelighet



ASAK miljøstein

HELLER • BELEGNINGSSTEIN • KANTSTEIN
 STØTTEMUR • BLOKKPRODUKTER
 UTELYS • DRENERING

Slipp inn lyset!

Et takvindu tilfører rommet dagslys, utvider romfølelsen, gir større takhøyde, er en god vindisjønkskjede og slit, men ikke minst – gir deg utslutt. Takvinduene finnes i mange størrelser og kan monteres sammen i utallige kombinasjoner; en, to eller flere vinduer, tak/hasteløsninger, takterasser og så videre. VELLUX har også et stort utvalg av persioner, nillogardiner og plissgardiner til takvindusene.

Vi du vite mer om VELLUX takvinduer og dagslys: kontakt oss på telefon 22 51 06 00 eller se på www.vellux.no

VELUX

- Produsent av Pynteklosser

SJØLINGSTAD
 SNEKKERVERKSTED AS

JØTUL®

Et gulv folk snakker om

Hvem lar seg ikke begeistre av BOEN Plank? Disse vakre gulvene skiller seg ut med sitt personlige særpreg og svært høye eksklusivitet. BOEN Plank finnes i mange varianter og dimensjoner, og medfører garantert en rekke hyggelige kommentarer fra begeistrede gjester.

BOEN



Låven er gammel i sjelen og ny i skinnen, hvis man kan si det sånn. Restaureringsarbeider fra innerst til ytterst har foregått i et par år, og nå står den der – innbydende og vennlig gul i solskinnet.

I den gule låve

Tekst og foto: Kari Mørk

Bak forvandlingen står Synnøve Gulsrud og ektemannen Trygve, tilflyttet fra Kristiansand og med kjærlighet til Listalandskapet.

- Vi dro bort her for mange år siden og ble begeistret for strender og landskap, forteller Synnøve.

- Da stedet her sto for salg slo vi til.

- Hvis dette går bra og jeg får litt mer handlefrihet har jeg mengder av ideer som jeg kan prøve ut, lover hun.

For mage og gane serverer hun enkle småretter. Lapskaus, salater og kaker til kaffen.

- Dessuten lager jeg is med bjørnebær, og yoghurt med friske frukter i.

Godt for både mage og øye

Inn i Synnøves konsept – ja, for det er hun som skal stå for driften av evenementet – går enkle retter, antikviteter og gamle ting.

- Jeg realiserer en gammel drøm, forteller hun.

- Gamle ting har alltid interessert meg. Gamle ting har sjel og egenart, og innimellom går det an å finne enkelte unike, spesielle saker. Jeg har samla i mange år, og har bygget opp et lite nettverk av folk med samme interesse.

I første omgang er det småting og mindre møbler som er fritt til salg. Større gjenstander inngår som en del av innredningen, og Synnøve vil se og avvente hvordan konseptet blir mottatt før hun gjør noen nye grep.

Spesiell takvask

Låven på Ore var ikke helt i form da ekteparet overtok, og restaureringsarbeidene har vært ganske krevende og omfattende. Blant annet har de gravd opp langs grunnmuren på innsiden og forsterket den, og de har plukket ned samtlige skifersteiner på taket, vasket dem på begge sider og lagt dem på igjen med et nytt undertak.

- Vi har skifta kledning, isolert, lagt nye gulv og byttet alle dører og vinduer også. Nå har vi en god og fredelig plass, landlig og greit med jorder, steingjerder og sauer. Jeg tror og håper folk liker det, avslutter Synnøve.

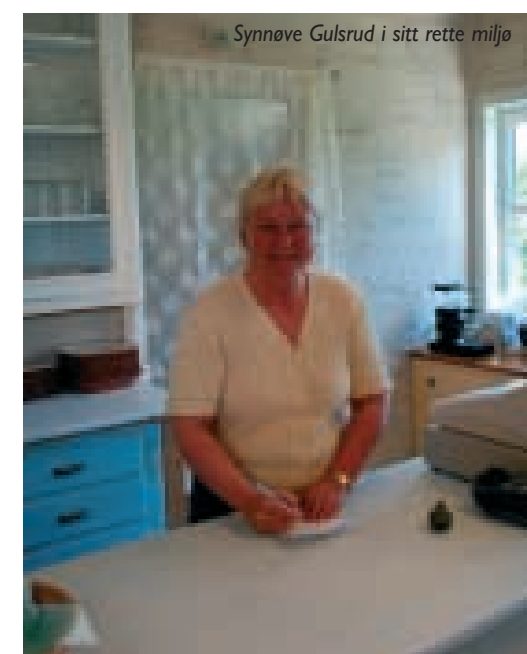
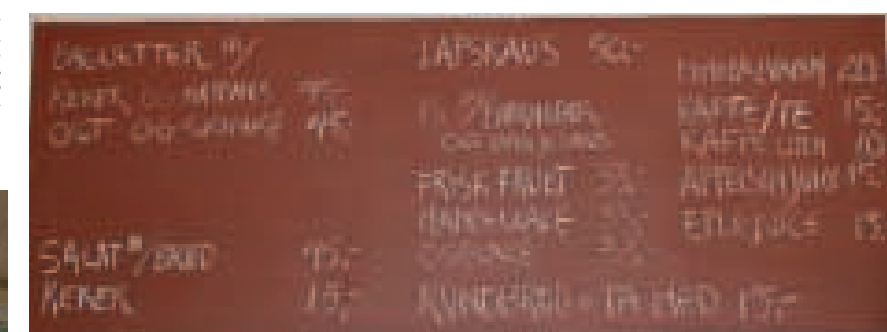

Gamle ting har sjel og egenart, og innimellom går det an å finne enkelte unike, spesielle saker.

Åpningstider for Orelåven

Åpent fra 11:00 til 16:00 onsdag til og med lørdag. Stengt søndag, mandag og tirsdag.

TA VARE PÅ HUSET DITT!

Plastmo

- Plasttakrennen som anbefales av fagfolk



www.plastmo.no

- Tåler harde, norske vintrer
- Brytes ikke ned av luftforurensning eller sur nedbør.
- Spesielt godt egnet i kystnære strøk.
- Holder test i år etter år uten noen form for vedlikehold
- Enkel å montere



Casco

Limer, fuger, og fester...

www.casco.no

SE VÅRT UTVALG AV RUSTFRITT OG MATTKROM



3A

habo

Vi hos HABO vil hjelpe deg med alle dine festemiddelsproblemer med enkle løsninger. I vårt sortiment finner du mer enn 6.000 ulike artikler. Ønsker du mer informasjon om HABO eller våre forhandlere, gå inn på våre hjemmesider www.habo.com.

Ny vindusstandard fra NorDan

N TECH

PRÅ NORGIPS ER MEST BRUKTET - OVER 100% FORBEREDT



BESTE KVALITETEN I VINDUER!

Med et N Tech vindu i ditt hjem eller kontor, kan du være sikker på at du får et vindu som holder i mange år. Vinduet er laget av et spesielt material som er svært motstandsdyktig mot fukt og er derfor perfekt for bruk i alle typer bygninger. Det er et vindu som holder i mange år og som er enkelt å montere.

Med denne effekten får du en trygg og sikker atmosfære. For Norges ystligste boliger er vinduer som holder i mange år og som er enkelt å montere.

- Enkel å montere
- Tåler harde, norske vintrer
- Brytes ikke ned av luftforurensning eller sur nedbør.
- Spesielt godt egnet i kystnære strøk.
- Holder test i år etter år uten noen form for vedlikehold
- Enkel å montere

Aldri før har vi hatt så mye fint å vise deg!



KOM Å SE VÅR FLATTE UTSJELLING AV DE NYE SØYLER OG FLAGGSTENGER

NORGA
Søylor og flaggstenger



ESSVE

Best på festemidler

Norgips GUX viser sterke sider som utvendig underkledding



Hver gang du bygger som inneholder en eller flere utvendige underkleddinger på GUX-plattene.

Vedlikeholdet er enkelt og raskt å utføre med Norgips GUX. Effekten er at plattene er svært motstandsdyktige mot fukt og er derfor perfekte for bruk i alle typer bygninger. Det er et vindu som holder i mange år og som er enkelt å montere.

Med denne effekten får du en trygg og sikker atmosfære. For Norges ystligste boliger er vinduer som holder i mange år og som er enkelt å montere.

- Enkel å montere
- Tåler harde, norske vintrer
- Brytes ikke ned av luftforurensning eller sur nedbør.
- Spesielt godt egnet i kystnære strøk.
- Holder test i år etter år uten noen form for vedlikehold
- Enkel å montere

SØYLER & FLAGGSTENGER



VI HAR ALLE TYPER FLAGGSTENGER
i aluminium og stål.

BEKVÆR

SØYLER

ENNE ETTER ÅRBEIDETS PROSJEKT
Hver gang du bygger som inneholder en eller flere utvendige underkleddinger på GUX-plattene.

LAARLANDS FABRIKKER AS

Telefon 37 27 62 99 - Pb. 25, 4760 Birkeland
post@laarlandsfabrikker.no - www.laarlandsfabrikker.no



Spangereidkanalen er lagt nesten der det eksisterte en kanal over eidet i gammel tid. Utgravninger i 2001 avdekket en tolv meter bred og to meter dyp kanal fra omkring år 700. Kanalen grodde igjen gjennom århundrene, men planene om en ny kanal ble aldri riktig skrinlagt. På begynnelsen av 1600 tallet forsøkte man igjen, men måtte gi opp da en støtte på fjell.

Akvedukt i vikingenes kjølvann

Tekst: Kari Mørk
Foto: Rolf S. Prestvold, Repstad

Prosjektleder Arne Hallandsvik ved Repstad Anlegg i Søgne er sannsynligvis svært glad for at han har hatt andre arbeidsmetoder og redskap for hånden enn de gamle vikingene, da han begynte arbeidet med å lage den nye Spangereidkanalen for omtrent femten måneder siden.

Variasjon og estetikk

- Det har vært en spennende tid og en stor, kompleks sak, sier han.
- Spesielt har det vært utfordrende med anleggsteknikk i forhold til vann og bebyggelse. Det har heldigvis gått veldig greit med svært få skader. Men vi var spente på mengden vann vi skulle håndtere, og om vi ville klare å lense hurtig nok. Vi laget håler, og lense ett område av gangen, omtrent som tørrdøkk eller sluser.

Terrenget rundt kanalen fra østsida inn i Båly er nokså slakt. - Her har vi bygget rullesteinskanter, og kanalen har god bredde, forteller Hallandsvik. - Mot sentrum smalner den, og her har vi murt med

naturstein. Under vann, der det ikke syns, har vi murt med betong, og i bunnen er det sprengstein. Men vi har lagt mye energi i det estetiske.

Dronningbrygga

Langs kanalen er det lagt en kombinert sykkel-/gangsti og promenade, og i sentrum er det laget til tre mindre brygger som småbåter kan legge til i kortere tid.

Det er ingen hemmelighet at det er Dronning Sonja som skal åpne Spangereidkanalen 5. juli, når hun kommer i Kongeskippet i selskap med kongelige gjester fra flere av Europas kongehus. Dronningen skal åpne kanalen fra den største av sentrumsbryggene, som er kalt "Dronningbrygga" etter henne. En Kongsbrygge fra vikingtiden finnes fra før av i området.

De kongelige sjaluppene vil legge til ved den 60 meter lange Dronningbrygga, og hvor det blir musikk og annen underholdning for gjestene. Blant annet vil en parade med gamle sørlandsbåter passere gjennom kanalen mens det kongelige følget står på brygga.

Fest for folket

Det legges opp til folkefest i Spangereid i forbindelse med kongebesøket og til ære for åpningen av kanalen og for at småbåtfolket i framtiden slipper å runde neset ved Lindesnes fyr, som er kjent for høye bølger og sterk vind når været står på. - Spangereid har fått et flott anlegg som mange turister vil komme til å sette stor pris på, mener Arne Hallandsvik. - Dette er en unik mulighet for Spangereid, og jeg tror hele kommunen kommer til å blomstre på grunn av dette.

FAKTA SPANGEREIDKANALEN

- ★ Kanalen vil bli ca. 930 meter lang og strekke seg fra nye Bålyhavn til Lenesfjorden.
- ★ Bredden vil variere fra 11 til 16 meter
- ★ Det vil bli to bilbroer med fortau og gang og sykkelsti langs hele kanaltraseen.
- ★ Seilingshøyde for båter i størrelsen 35-40 fot

Det legges opp til folkefest i Spangereid i forbindelse med kongebesøket og til ære for åpningen av kanalen.



Gravemaskinene har spist seg gjennom 930 meter spangereidjord for å lage vannvei til småbåtfolket.

Fritid fra fjell til fjord

Hans Petter Hagen og partner Johs Lunde Gruppen har tenkt å bygge hytter i Farsund. På Beiske disponerer de foreløpig 240 dekar fra sjøkanten opp mot Beiskevann, og de har opsjon på ytterligere 35 dekar. I området rundt vannet er det regulert ferdig til oppføring av seks hytter i den delen av prosjektet som Hans Petter Hagen betegner som "Beiske I".



Tekst og foto: Kari Mørk

- Det er litt kronglete å bygge der inne for det er ikke vei fram, men vi har fløyet inn materialer med helikopter, forteller han.
- Det skal ikke by på problemer å få det fint der inne. I forbindelse med at vi bygger vei inn kommer vi til å sprengre minimalt, for vi ønsker å ta vare på naturen mest mulig.



Trippel

Beiskeprosjektet skal bygges ut i tre faser, hvor av den første er ferdig regulert.
- Vi har varslet oppstart på reguleringsplan for Beiske II. Vi er nødt til å ha fart i disse prosjektene. I vår verden nytter det ikke å vente på rullering i kommuneplanen, det gjør vi heller med tredje utbyggingstrinn, understreker Hans Petter.
- Vi er her i et område utenom skjærgården, og det ligger bare fem minutter fra sentrum. Farsund trenger flere handlende, og dette området egner seg til å trekke flere turister til byen.



Utbyggerne skal oppgradere området omkring Beiskevann til rekreasjonsområde med blant annet brygger og strender.
- Når vi får lagt veien helt inn blir disse områdene mer tilgjengelige for alle, også de eksisterende hyttene. Og grunneierne er meget positive til våre planer.

Totalt vil de tre utbyggingstrinnene omfatte mellom 70 og 90 hytteenheter, og i Beiske III er det lagt inn utbygging av en relativt stor marina som imøtegår de målene som er lagt i Skjærgårdsparken – at det skal legges til rette for at skjærgården blir mer tilgjengelig for allmennheten.

- Det står tre grupperinger bak utbyggingen. Johs Lunde Gruppen, jeg selv og noen lokale aksjonærer. Henning Tønnessen Bygg i Vanse står for arbeidene.

Mer spenning

Det skjer mer omkring Hans Petter Hagen – mye mer.
- Vi bygger ut et felt med 14 hytter på Møgedal i Lindesnes også, fem minutter fra Spangereidkanalen. Dette er et fint og lunt område med kveldssol og utsikt til Jåsund. Vi har jobbet med dette prosjektet en stund, og også her bruker vi lokale byggmestere som hjelper oss å plukke ut hyttemodeller som passer i terreng og miljø. I dette tilfellet er det bygmester Alf Bjarne Lervik.

flyfoto over Spangereid: Hotelltomten midt i bildet



Det siste prosjektet i nærområdet her, er ikke minst spennende. På sju tusen kvadratmeter skal det bygges et spahotell og reiselivssenter med 140 rom.

- Det blir ikke vanlige hotellrom, forklarer Hans Petter.
- Det blir enheter med egen inngang i tilknytning til en selvstullsleilighet med flere rom. Kjøpere av leilighetene kontraktforplikter seg til å leie ut de små enhetene i ni av årets tolv måneder, men kan selv bestemme om de vil leie ut egen suite. På den måten blir ikke hotellet belastet med store kostnader i lavsesongen, og eierne av leilighetene får inntekt på sine enheter.

Intet overlates til tilfeldighetene, og utbyggerne – som her er Johs Lunde Gruppen og ham selv – legger ned betydelige ressurser i planlegging og kvalitetssikring.

- Vi har engasjert Charles Tjessem, norgesmester i kokekunst, til å bygge opp kjøkkenet.

Han mener at områdene fremdeles har mange muligheter.

- I Farsund er det fremdeles mange urørte områder som bør åpnes opp for mer bygging. Lyngdal har vært i forkant her, og tilbudt byggeklare tomter. Nå må Farsund komme på banen i et eventyrlig marked, oppfordrer han.



Kvavikposten ønsker
GOD LESNING OG GOD SOMMER!

WWW.KVAVIKPOSTEN.NO